



**Sveučilište u  
Zagrebu**

**Vrjednovanje prijediplomskih studija od strane studenata koji su tijekom  
akademske godine 2022./2023. završili studij**

**Fakultet kemijskog inženjerstva i tehnologije**

**Ekoinženjerstvo**

**Ured za upravljanje kvalitetom**

**Sveučilište u Zagrebu**

**Zagreb, 17.11.2023**

## 1. Uvod

Za dio studija na Sveučilištu u Zagrebu, organiziranih prema načelu 3+2 i 4+1, protekle akademske godine završio je ciklus preddiplomskog studija provedenog prema načelima Bolonjskog procesa. Ured za upravljanje kvalitetom organizirao je i proveo anketu s ciljem prikupljanja informacija o iskustvima vezanim uz izvedbu prijediplomskih studija. U ovome izvještaju prikazani su rezultati procjena studenata prikupljenih tijekom akademske godine 2021./2022.

### 1.1. Cilj i sadržaj ankete

U sklopu vrjednovanja preddiplomskog studija pripremljena je anketa za studente koji su završili tro ili četverogodišnji prijediplomski studij, a čiji je cilj vrjednovanje različitih vidika prijediplomskog studija u cjelini. Rezultate je moguće obraditi na razini Sveučilišta, anketirane jedinice te u slučaju dovoljnog broja upitnika na razini svake studijske grupe. Ova anketa omogućuje anketiranim jedinicama i voditeljima studijskih grupa analizu provedbe prijediplomskog studija iz perspektive studenata, analizu dobrih i loših strana studija u cjelini iz studentske perspektive te u skladu s time planiranje mogućih mjera unaprjeđenja kvalitete.

Anketni upitnik sastoji se od 7 cjelina, a svaka cjelina odnosi se na jedan vidik prijediplomskog studija:

*A. Podaci o studentici/studentu i završenom prijediplomskom studiju*

*B. Rad službi i opći uvjeti studiranja na visokom učilištu*

*C. Studijski program: (procjene se odnose na studij u cjelini)*

*D. Izvedba nastave i vrjednovanje znanja (procjene se odnose na studij u cjelini)*

*E. Odnos prema studentima i podrška u studiranju*

*F. Opća procjena ishoda*

*G. Prijedlozi i komentari*

Anketa sadrži ukupno 76 pitanja, predviđeno trajanje ankete je 10 do 15 minuta. Autori anketnog upitnika su prof. dr. sc. Damir Ljubotina, prof. dr. sc. Vlasta Vizek Vidović i prof. dr. sc. Vesna Vlahović Štetić. Za koordinaciju istraživanja odgovoran je Ured za upravljanje kvalitetom, a za analizu podataka odgovoran je Maks Vinščak

### 1.2. Ciljna populacija i način primjene

Ciljna populacija su studenti koji su tijekom akademske godine 2021./2022. završili neki od prijediplomskih studija na Sveučilištu u Zagrebu. Sve procjene odnosile su se na njihov prijediplomski studij. Za svaku anketiranu jedinicu tiskan je potreban broj anketnih upitnika u skladu s brojem studenata koji su bili upisani u posljednju godinu svojeg prijediplomskog studija, a svakom je studijskom programu dodijeljen zasebni kod. Studenti su anketu ispunili u studentskoj službi (referadi) pri obavljanju administrativnih poslova vezanih za završetak prijediplomskog studija.

## 2. Rezultati ankete

### 2.1. Struktura uzorka prema anketiranim jedinicama i studijima

Studij Ekoinženjerstvo (prijediplomski studij) obuhvaća 6 anketnih upitnika. Kriterij za ispis izvješća je minimalno 10 ispunjenih anketnih upitnika.

U tablici 1. prikazan je broj anketnih upitnika po anketiranoj jedinici i spolu anketiranih studenata. U anketi je sudjelovalo 6 studenata ( muških, 6 ženskih i bez oznake).

Tablica 1. Broj anketiranih studeanta po anketiranoj jedinici

Fakultet kemijskog inženjerstva i tehnologije	Spol						Ukupno	
	M		Ž		Nedostaje			
	N	%	N	%	N	%	N	%
Ekoinženjerstvo	0	0,0%	6	#####	0	0,0%	6	100%

### 2.2. Podaci o studentiti/studentu i završenom prijediplomskom studiju

#### 2.2.1. Struktura uzorka

U tablici 2. prikazana je distribucija prosječnih ocjena anketiranih studenata tijekom prijediplomskog studija ukupno i po spolu. Od ukupno 6 anketiranih upitnika, za 1 (16,7%) Iz grafikona 2. vidljivo je da 1 (16,7%) studenta procjenjuje da im je prosjek ocjena odličan (4,5 ili 5), 3 (50,%) studenta procjenjuje da im je prosjek vrlo dobar (3,5 ili 4), 1 (16,7%) dobar (2,5 ili 3), i (,%) dovoljan (2)

Tablica 2. A.5 Prosječna ocjena tijekom prijediplomskog studija navedena od strane studenata

Odgovor	Spol						Ukupno	
	M		Ž		Nedostaje			
	N	%	N	%	N	%	N	%
Nedostaje	0	0,0%	1	16,7%	0	0,0%	1	16,7%
2	0	0,0%	0	0,0%	0	0,0%	0	0,0%
2,5	0	0,0%	0	0,0%	0	0,0%	0	0,0%
3	0	0,0%	1	16,7%	0	0,0%	1	16,7%
3,5	0	0,0%	2	33,3%	0	0,0%	2	33,3%
4	0	0,0%	1	16,7%	0	0,0%	1	16,7%
4,5	0	0,0%	1	16,7%	0	0,0%	1	16,7%
5	0	0,0%	0	0,0%	0	0,0%	0	0,0%
<b>Ukupno</b>	<b>0</b>	<b>0,0%</b>	<b>6</b>	<b>#####</b>	<b>0</b>	<b>0,0%</b>	<b>6</b>	<b>100%</b>

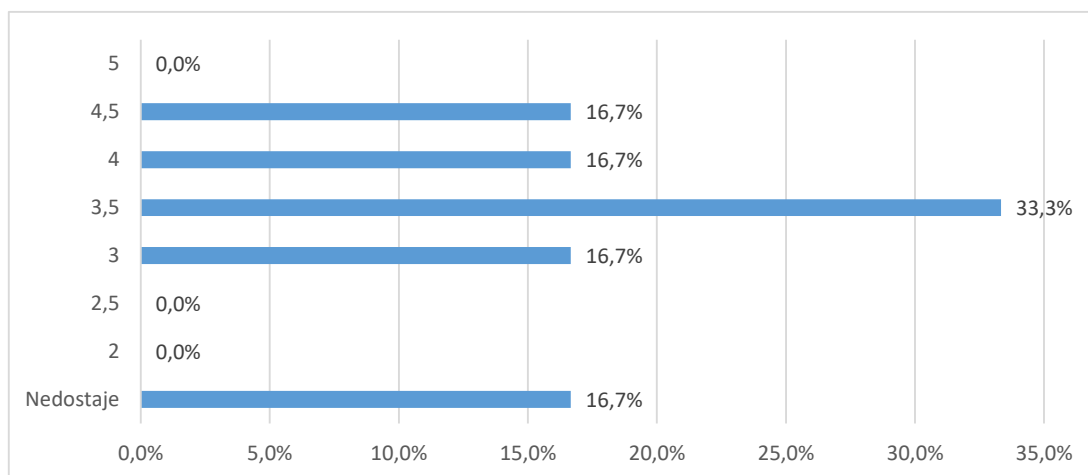

Grafikon 2a. A.5 Prosječna ocjena tijekom prijediplomskog studija navedena od strane studenata - Distribucija odgovora

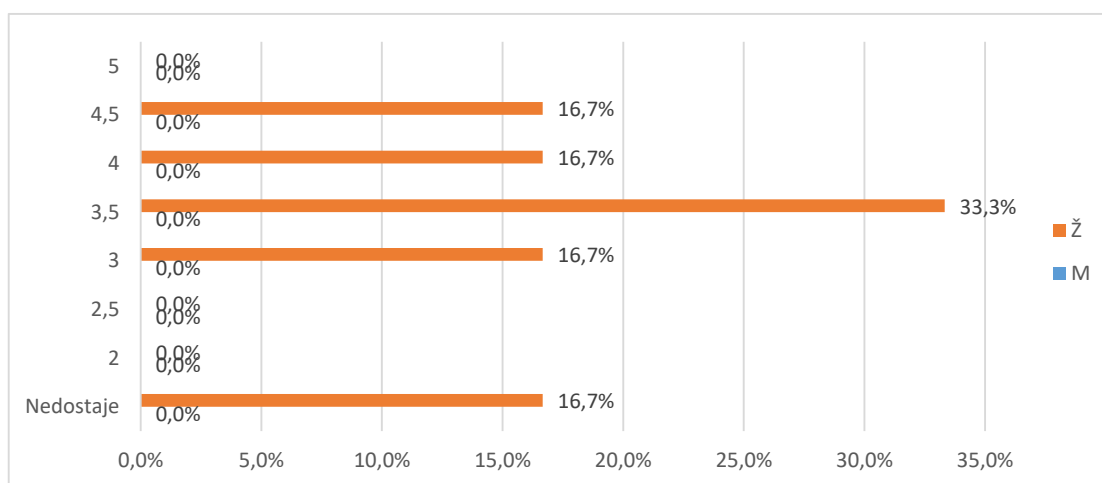

Grafikon 2b. A.5 Prosječna ocjena tijekom prijediplomskog studija navedena od strane studenata - Distribucija odgovora

U tablici 3. i na grafikonu 3. prikazana je distribucija odgovora na pitanje A.5. Od ukupnog broja anketiranih (50), za 1 (16,7%) nedostaje odgovor, 5 (83,3%) studira uz potporu Ministarstva, a (0%) iz osobnih potreba (tj. uz plaćanje).

Tablica 3. A.5 Vrsta studiranja

Odgovor	Spol						Ukupno	
	M		Ž		Nedostaje			
	N	%	N	%	N	%		
Nedostaje	0	0,0%	1	16,7%	0	0,0%	1	16,7%
Uz potporu ministarstva	0	0,0%	5	83,3%	0	0,0%	5	83,3%
Iz osobnih potreba	0	0,0%	0	0,0%	0	0,0%	0	0,0%
<b>Ukupno</b>	<b>0</b>	<b>0,0%</b>	<b>6</b>	<b>100,0%</b>	<b>0</b>	<b>0,0%</b>	<b>6</b>	<b>100%</b>

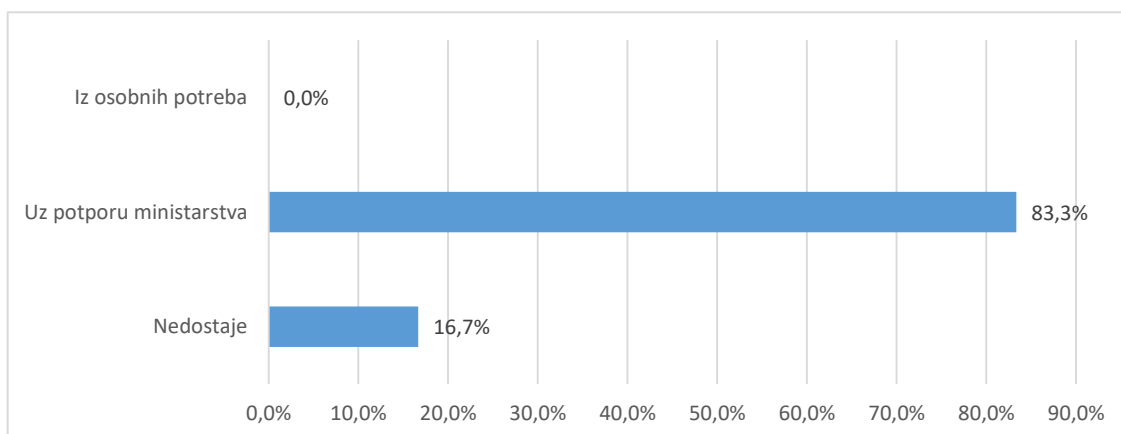

Grafikon 3a. A.6 Prosječna ocjena tijekom prijediplomskog studija navedena od strane studenata-  
Distribucija odgovora

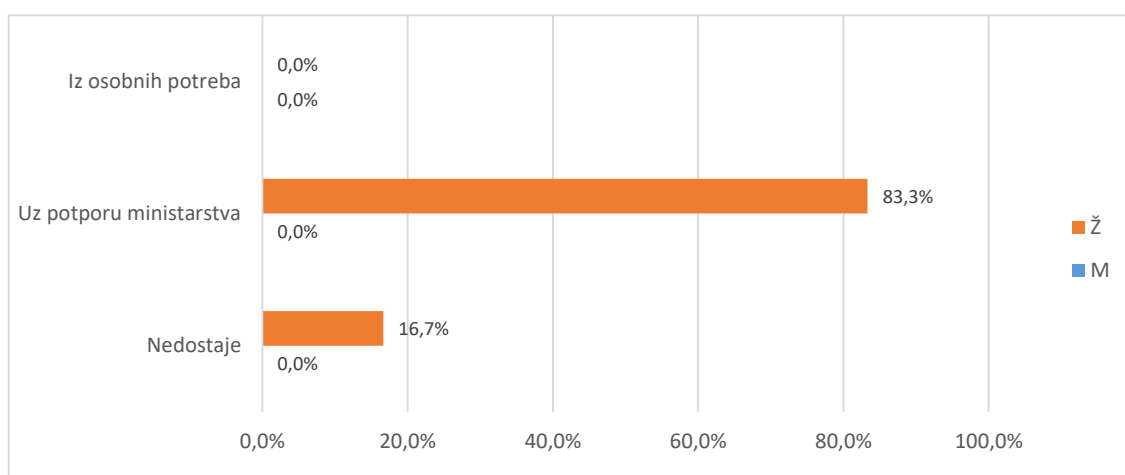

Grafikon 3b. A.6 Prosječna ocjena tijekom prijediplomskog studija navedena od strane studenata-  
Distribucija odgovora

U tablici 4. i na grafikonu 4. prikazana je distribucija odgovora na pitanje A6 Je li studij koji ste završili bio vaš prvi izbor?. Od ukupno 6 anketnih upitnika, a za (0,0%) nedostaje odgovor. Broj anketiranih ispitanika koji su odgovarali potvrdno je (6 ili 100,0%), a (0,0%) navodi da studij koji su završili nije bio njihov prvi izbor.

Tablica 4. A.7 Je li studij koji ste završili bio vaš prvi izbor?

Odgovor	Spol						Ukupno	
	M		Ž		Nedostaje			
	N	%	N	%	N	%		
Nedostaje	0	0,0%	0	0,0%	0	0,0%	<b>0</b>	<b>0,0%</b>
Da	0	0,0%	1	16,7%	0	0,0%	<b>1</b>	<b>16,7%</b>
Uglavnom da	0	0,0%	5	83,3%	0	0,0%	<b>5</b>	<b>83,3%</b>
Ne	0	0,0%	0	0,0%	0	0,0%	<b>0</b>	<b>0,0%</b>
<b>Ukupno</b>	<b>0</b>	<b>0,0%</b>	<b>6</b>	<b>100,0%</b>	<b>0</b>	<b>0,0%</b>	<b>6</b>	<b>100%</b>

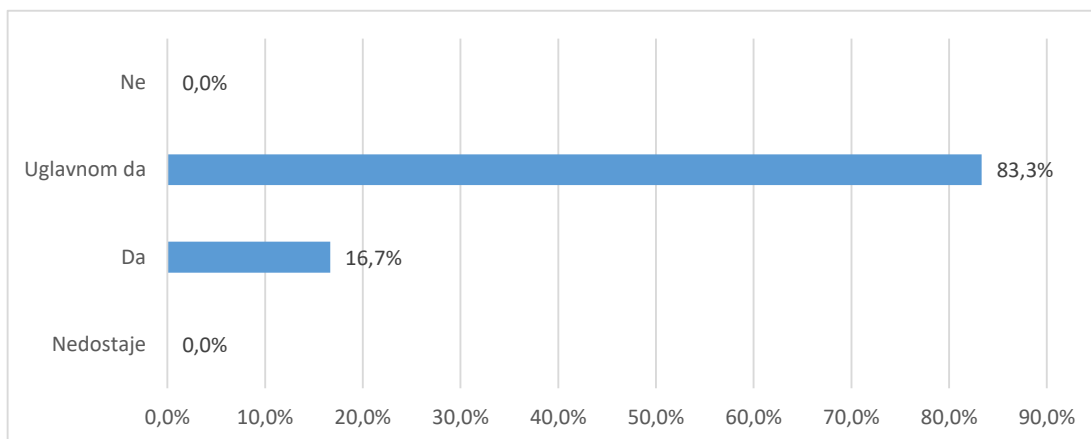

Grafikon 4a. A6 Je li studij koji ste završili bio vaš prvi izbor? - distribucija odgovora

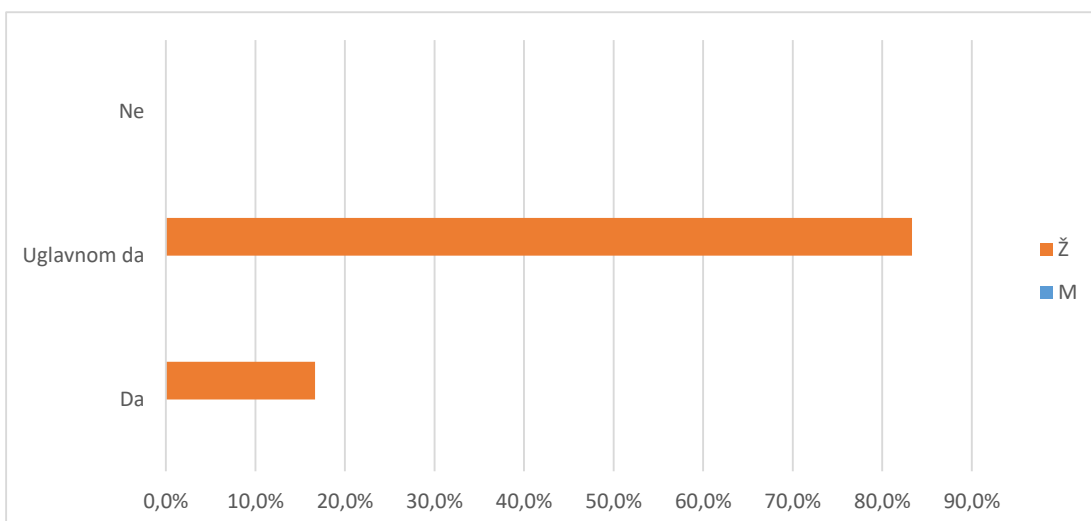

Grafikon 4b. A6 Je li studij koji ste završili bio vaš prvi izbor? - distribucija odgovora

Tablica 5. i grafikon 5. Tablica 5. i grafikon 5. prikazuju strukturu odgovora na pitanje vezano uz diplomski studij koji student planira upisati nakon završetka preddiplomskog studija.

Od ukupnog broja anketiranih studenata, 6 ili 100,% odgovara da će planirani diplomski studij predstavljati nastavak njihovog prijediplomskog studija, a (,%) navodi da je njihov sadašnji diplomski studij različit od prijediplomskog. Kod (,%) ispitanika nedostaje odgovor.

Tablica 5. A.7 Diplomski studij koji planiram upisati predstavlja

Odgovor	Spol						Ukupno	
	M		Ž		Nedostaje			
	N	%	N	%	N	%		
Nedostaje	0	0,0%	0	0,0%	0	0,0%	<b>0</b>	<b>0,0%</b>
Nastavak preddpl. studija na dpl. razini	0	0,0%	6	100,0%	0	0,0%	<b>6</b>	<b>#####</b>
Različit dpl. studij	0	0,0%	0	0,0%	0	0,0%	<b>0</b>	<b>0,0%</b>
<b>Ukupno</b>	<b>0</b>	<b>0,0%</b>	<b>6</b>	<b>#####</b>	<b>0</b>	<b>0,0%</b>	<b>6</b>	<b>100%</b>

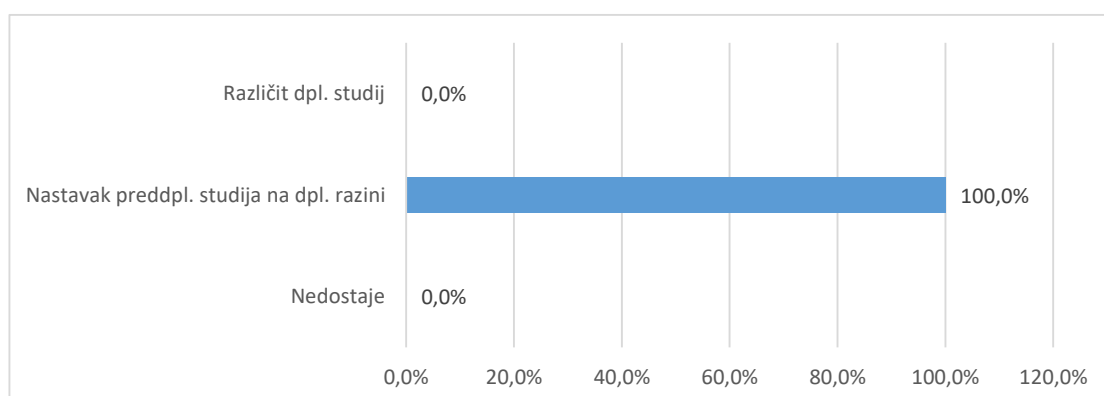

Grafikon 5a. A.7 Diplomski studij koji planiram upisati predstavlja - distribucija odgovora

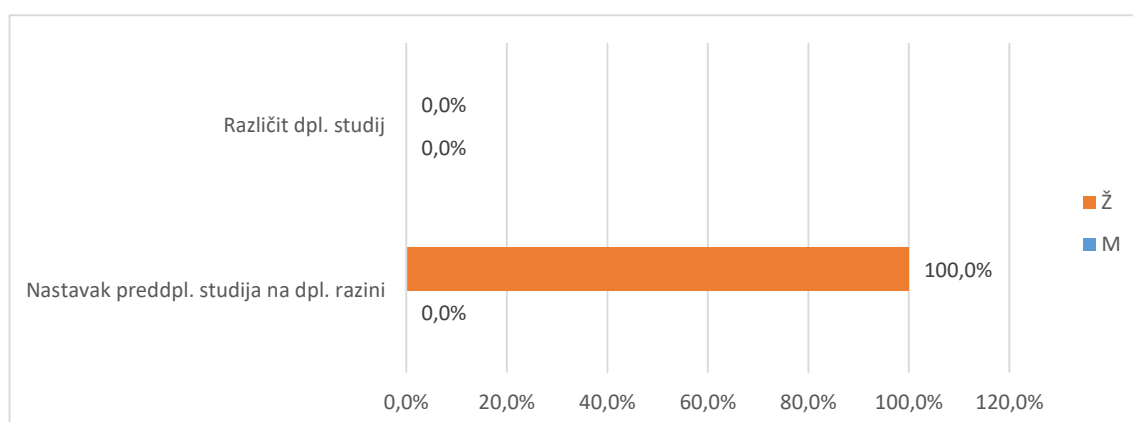

Grafikon 5b. A.7 Diplomski studij koji planiram upisati predstavlja - distribucija odgovora

## **2.3. Pregled po skupinama pitanja**

Različiti aspekti studija procijenjeni su na ljestvici od 1 (potpuno nezadovoljan) do 5 (potpuno zadovoljan). Odgovori ispitanika koji nose oznaku "ne mogu procijeniti" definirani su kao nepoznate vrijednosti (oznaka NN u tablici opisane statistike "-" u tablici distribucije odgovora i "nedostaje" na grafikonu) i nisu uključeni u statističku analizu. Prikazana je opisna statistika ("n"=broj procjena, "x"=aritmetička sredina i "sd"=standardna devijacija) za svaki odgovor unutar skupine pitanja i za cijeli skup pitanja zajedno - tablica A. Nadalje je prikazana distribucija procjena po pitanjima i zajedno za skup pitanja - tablica B i na pripadajućem grafu prikaz distribucije procjena za cijeli skup. U tekstu opisan je graf i pripadajuće vrijednosti za skup pitanja koji obuhvaća samo ankete u kojima su ispunjena sva pitanja za određenu cjelinu.

### **2.3.1. Rad službi i opći uvjeti studiranja na visokom učilištu (B)**

#### **2.3.1.1. Rad administrativnih i stručnih službi (B1)**

Skup pitanja vezanih uz rad administrativnih i stručnih službi po pitanjima (B1.1\_10) predstavljen je u tablicama 6a. (opisna statistika) i 6b. (distribucija procjena), a na grafikonu 6. prikazana je distribucija procjena za skup u cjelini.

Broj anketa sa svim ispunjenim odgovorima je 6, prosjek procjena je 4,73 i standardna devijacija ,46.

Od svih procjena 60 (100%), 5 (8,3%) odgovora bilo je pogrešno ispunjeno, neispunjeno ili se studenti nisu mogli opredijeliti, (,%) bilo je potpuno nezadovoljnih (1), (,%) djelomično nezadovoljnih (2), 3 (5,%) prosječno zadovoljnih (3), 8 (13,3%) uglavnom zadovoljnih (4) i 44 (73,3%) potpuno zadovoljnih (5).



Tablica 6a. Skup pitanja vezanih uz rad administrativnih i stručnih službi - prosječne vrijednosti procjena

Pitanje	N	NN	M	SD	D	Min	Max
B.1 Rad studentske referade fakulteta/akademije	6	0	5,00	0,00	0	5	5
B.2 Rad administrativne službe (tajništva) Vašeg odjela/odsjeka/zavoda	5	1	4,60	0,55	1	4	5
B.3 Rad informatičke službe za studente (dobivanje vlastite e-mail adrese i sl.)	6	0	5,00	0,00	0	5	5
B.4 Korisnost informacijskog sustava visokih učilišta (ISVU)	6	0	4,83	0,41	1	4	5
B.5 Mogućnost pristupa sustavu ISVU za studente (broj studomata i sl.)	6	0	5,00	0,00	0	5	5
B.6 Korisnost WEB stranica Vašeg studija	6	0	4,67	0,52	1	4	5
B.7 Opremljenost i ponuda literature u knjižnici	4	2	4,75	0,50	1	4	5
B.8 Organizacija rada knjižnice	4	2	4,25	0,96	2	3	5
B.9 Rad uprave fakulteta / akademije iz studentske perspektive	6	0	4,67	0,82	2	3	5
B.10 Rad vodstva Vašeg studija (odjela, zavoda i sl.)	6	0	4,50	0,84	2	3	5
<b>Ukupno za skup pitanja</b>	<b>55</b>	<b>5</b>	<b>4,73</b>	<b>0,46</b>	<b>2</b>	<b>3</b>	<b>5</b>

Tablica 6b. Skup pitanja vezanih uz rad administrativnih i stručnih službi - distribucija odgovora

Pitanje	Nedostaje		1		2		3		4		5		Ukupno N
	N	%	N	%	N	%	N	%	N	%	N	%	
B.1	0	0,0%	0	0,0%	0	0,0%	0	0,0%	0	0,0%	6	100,0%	6
B.2	1	16,7%	0	0,0%	0	0,0%	0	0,0%	2	33,3%	3	50,0%	6
B.3	0	0,0%	0	0,0%	0	0,0%	0	0,0%	0	0,0%	6	100,0%	6
B.4	0	0,0%	0	0,0%	0	0,0%	0	0,0%	1	16,7%	5	83,3%	6
B.5	0	0,0%	0	0,0%	0	0,0%	0	0,0%	0	0,0%	6	100,0%	6
B.6	0	0,0%	0	0,0%	0	0,0%	0	0,0%	2	33,3%	4	66,7%	6
B.7	2	33,3%	0	0,0%	0	0,0%	0	0,0%	1	16,7%	3	50,0%	6
B.8	2	33,3%	0	0,0%	0	16,7%	1	16,7%	1	16,7%	2	33,3%	6
B.9	0	0,0%	0	0,0%	0	16,7%	1	16,7%	0	0,0%	5	83,3%	6
B.10	0	0,0%	0	0,0%	0	16,7%	1	16,7%	1	16,7%	4	66,7%	6
<b>Ukupno</b>	<b>5</b>	<b>8,3%</b>	<b>0</b>	<b>0,0%</b>	<b>0</b>	<b>0,0%</b>	<b>3</b>	<b>5,0%</b>	<b>8</b>	<b>13,3%</b>	<b>44</b>	<b>73,3%</b>	<b>60</b>

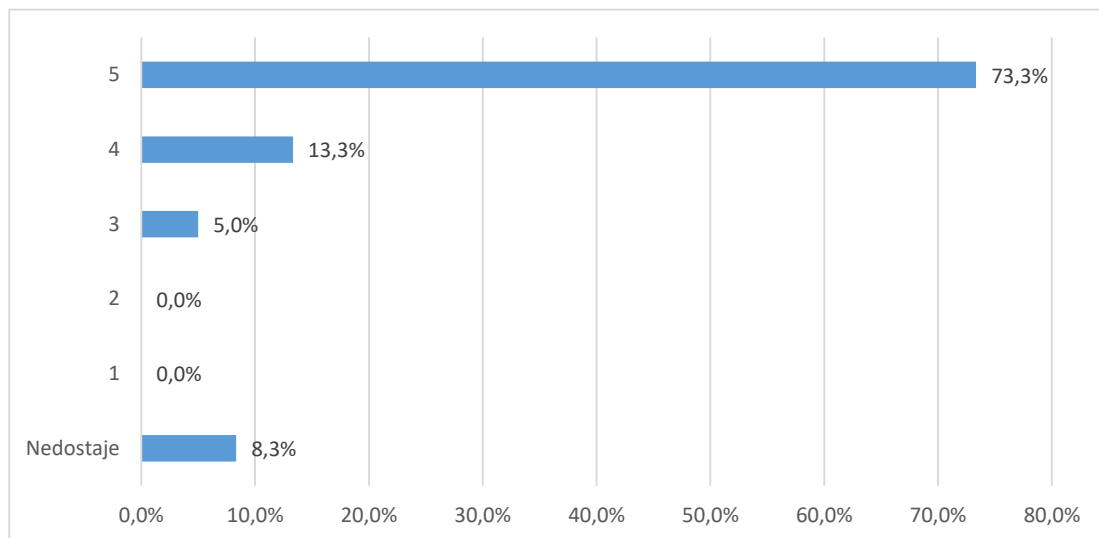

Grafikon 6a. Skup pitanja vezanih uz rad administrativnih i stručnih službi - distribucija odgovora

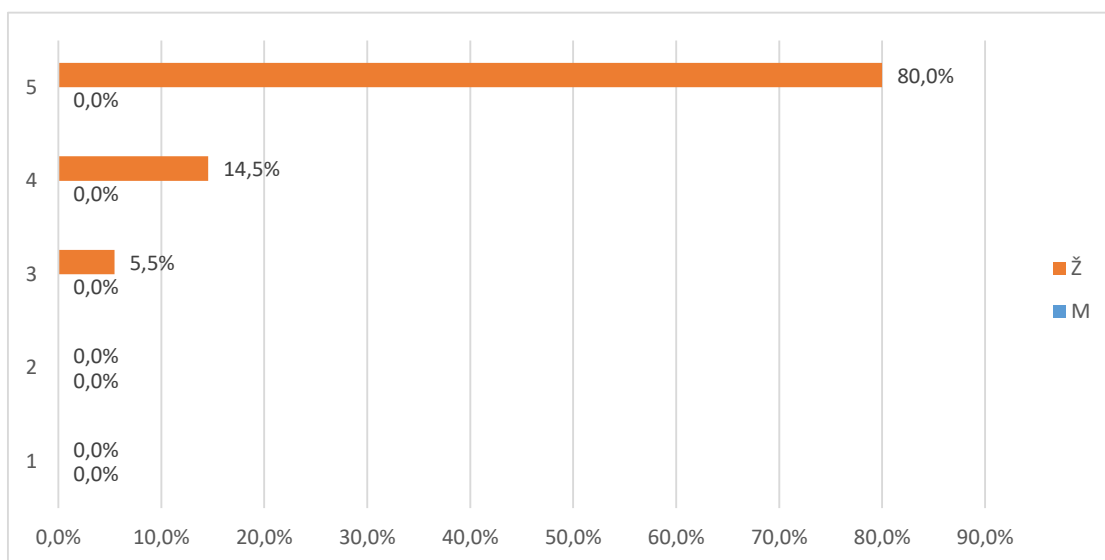

Grafikon 6b. Skup pitanja vezanih uz studijski program - distribucija odgovora

### 2.3.1.2. Uvjeti za studiranje u ustanovi (B2)

Skup pitanja vezanih uz uvjete za studiranje u ustanovi po pitanjima (B2.11\_15) predstavljen je u tablicama 7a. (opisna statistika) i 7b. (distribucija procjena), a na grafikonu 7. prikazana je distribucija procjena za skup u cjelini.

Broj anketa sa svim ispunjenim odgovorima je 6, a prosjek procjena je 3,47 i standardna devijacija 1,17. Od svih procjena 30 (100%), 1 (3,3%) odgovora bilo je pogrešno ispunjeno, neispunjeno ili se studenti nisu mogli opredijeliti, 1 (3,3%) bilo je potpuno ž nezadovoljnih (1), 5 (16,7%) djelomično nezadovoljnih (2),

8 (26,7%) prosječno zadovoljnih (3), 9 (30,%) uglavnom zadovoljnih (4) i 6 (20,%) potpuno zadovoljnih (5).

Tablica 7a. Skup pitanja vezanih uz uvjete za studiranje u ustanovi - prosječne vrijednosti procjena

Pitanje	N	NN	M	SD	D	Min	Max
B.11 Opća kvaliteta i uređenost prostora (zgrade, pristup fakultetu i sl.)	6	0	3,67	1,03	3	2	5
B.12 Opremljenost nastavnih dvorana	6	0	3,33	0,82	2	2	4
B.13 Opremljenost prostora u kojima se izvode vježbe (laboratoriji, seminari i sl.)	6	0	3,67	1,21	3	2	5
B.14 Primjerenost prostora s obzirom na broj studenata	6	0	3,67	1,21	3	2	5
B.15 Mogućnost pristupa računalima i Internetu u prostoru fakulteta	5	1	3,00	1,58	4	1	5
<b>Ukupno</b>	<b>29</b>	<b>1</b>	<b>3,47</b>	<b>1,17</b>	<b>4</b>	<b>1</b>	<b>5</b>

Tablica 7b. Skup pitanja vezanih uz uvjete za studiranje u ustanovi - distribucija odgovora

Pitanje	Nedostaje		1		2		3		4		5		Ukupno
	N	%	N	%	N	%	N	%	N	%	N	%	N
B.11	0	0,0%	0	0,0%	1	16,7%	1	16,7%	3	50,0%	1	16,7%	6
B.12	0	0,0%	0	0,0%	1	33,3%	2	33,3%	3	50,0%	0	0,0%	6
B.13	0	0,0%	0	0,0%	1	33,3%	2	33,3%	1	16,7%	2	33,3%	6
B.14	0	0,0%	0	0,0%	1	33,3%	2	33,3%	1	16,7%	2	33,3%	6
B.15	1	16,7%	1	16,7%	1	16,7%	1	16,7%	1	16,7%	1	16,7%	6
<b>Ukupno</b>	<b>1</b>	<b>3,3%</b>	<b>1</b>	<b>3,3%</b>	<b>5</b>	<b>16,7%</b>	<b>8</b>	<b>26,7%</b>	<b>9</b>	<b>30,0%</b>	<b>6</b>	<b>20,0%</b>	<b>30</b>

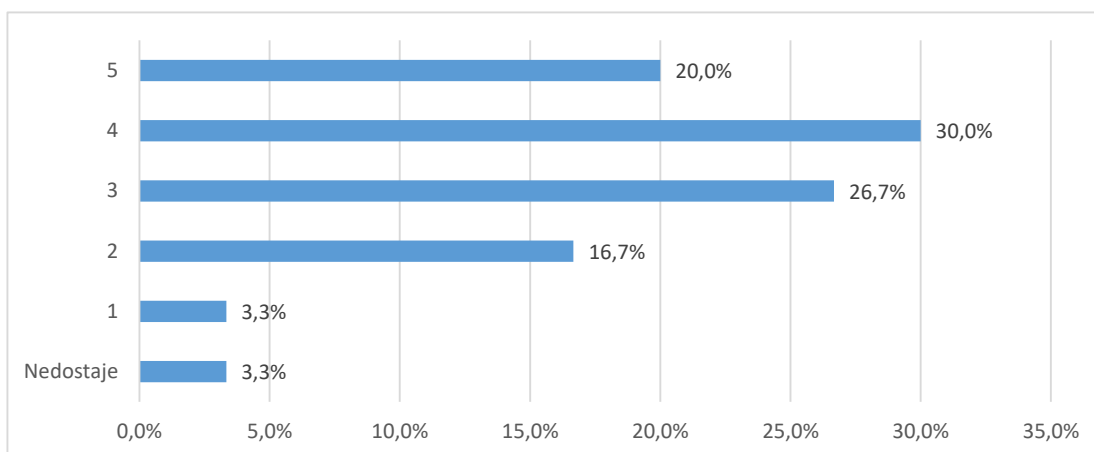

Grafikon 7a. Skup pitanja vezanih uz uvjete za studiranje u ustanovi - distribucija odgovora

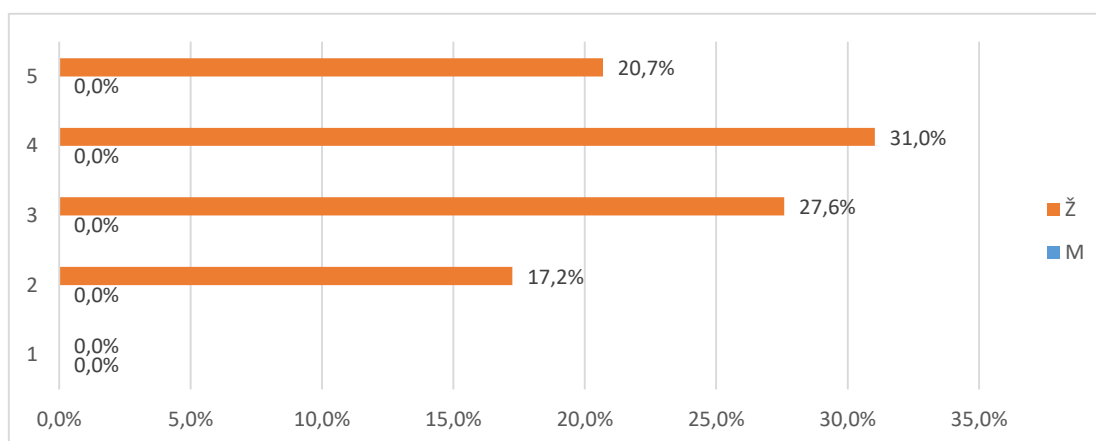

Grafikon 7b. Skup pitanja vezanih uz uvjete za studiranje u ustanovi- distribucija odgovora

### 2.3.2. Studijski program: procjene se odnose na studij u cjelini (C)

Skup pitanja vezanih uz studijski program po pitanjima (C.16\_23) predstavljen je u tablicama 8a. (opisna statistika) i 8b. (distribucija procjena), a na grafikonu 8. prikazana je distribucija procjena za skup u cjelini.

#DIV/0!

Od svih procjena 48 (100%), 5 (10,4%) odgovora bilo je potpuno ispunjeno, neispunjeno ili se studenti nisu mogli opredijeliti, (,%) bilo je potpuno nezadovoljnih (1), (,%) djelomično nezadovoljnih (2), 8 (16,7%) prosječno zadovoljnih (3), 22 (45,8%) uglavnom zadovoljnih (4) i 13 (27,1%) potpuno zadovoljnih (5).

Tablica 8a. Skup pitanja vezanih uz studijski program - prosječne vrijednosti procjena

Pitanje	N	NN	M	SD	D	Min	Max
B.16 Sadržaj i kvaliteta obveznih predmeta	6	0	4,00	0,63	2	3	5
B.17 Sadržaj i kvaliteta izbornih predmeta	6	0	4,33	0,52	1	4	5
B.18 Ponuda izbornih predmeta	6	0	4,00	0,63	2	3	5
B.19 Mogućnost pohađanja predmeta koji nisu u sastavu Vašeg studija	1	5	4,00	#####	0	4	4
B.20 Prilagođenost zahtjeva i težine predmeta predznanjima studenata	6	0	4,00	0,89	2	3	5
B.21 Stupanj u kojemu predmeti na prvoj godini olakšavaju prilagodbu studentima na studij	6	0	4,33	0,82	2	3	5
B.22 Povezanost i slijed sadržaja na različitim predmetima i godinama studija	6	0	4,17	0,75	2	3	5
B.23 Stupanj u kojemu je sadržaj studijskog programa zadovoljio Vaša očekivanja	6	0	4,00	0,89	2	3	5
<b>Ukupno za skup pitanja</b>	<b>43</b>	<b>5</b>	<b>4,10</b>	<b>#####</b>	<b>2</b>	<b>3</b>	<b>5</b>

Tablica 8b. Skup pitanja vezanih uz studijski program - distribucija odgovora

Pitanje	Nedostaje		1		2		3		4		5		Ukupno
	N	%	N	%	N	%	N	%	N	%	N	%	
B.16	0	0,0%	0	0,0%	0	16,7%	1	16,7%	4	66,7%	1	16,7%	6
B.17	0	0,0%	0	0,0%	0	0,0%	0	0,0%	4	66,7%	2	33,3%	6
B.18	0	0,0%	0	0,0%	0	16,7%	1	16,7%	4	66,7%	1	16,7%	6
B.19	5	83,3%	0	0,0%	0	0,0%	0	0,0%	1	16,7%	0	0,0%	6
B.20	0	0,0%	0	0,0%	0	33,3%	2	33,3%	2	33,3%	2	33,3%	6
B.21	0	0,0%	0	0,0%	0	16,7%	1	16,7%	2	33,3%	3	50,0%	6
B.22	0	0,0%	0	0,0%	0	0,0%	1	16,7%	3	50,0%	2	33,3%	6
B.23	0	0,0%	0	0,0%	0	0,0%	2	33,3%	2	33,3%	2	33,3%	6
<b>Ukupno</b>	<b>5</b>	<b>10,4%</b>	<b>0</b>	<b>0,0%</b>	<b>0</b>	<b>0,0%</b>	<b>8</b>	<b>16,7%</b>	<b>22</b>	<b>45,8%</b>	<b>13</b>	<b>27,1%</b>	<b>48</b>

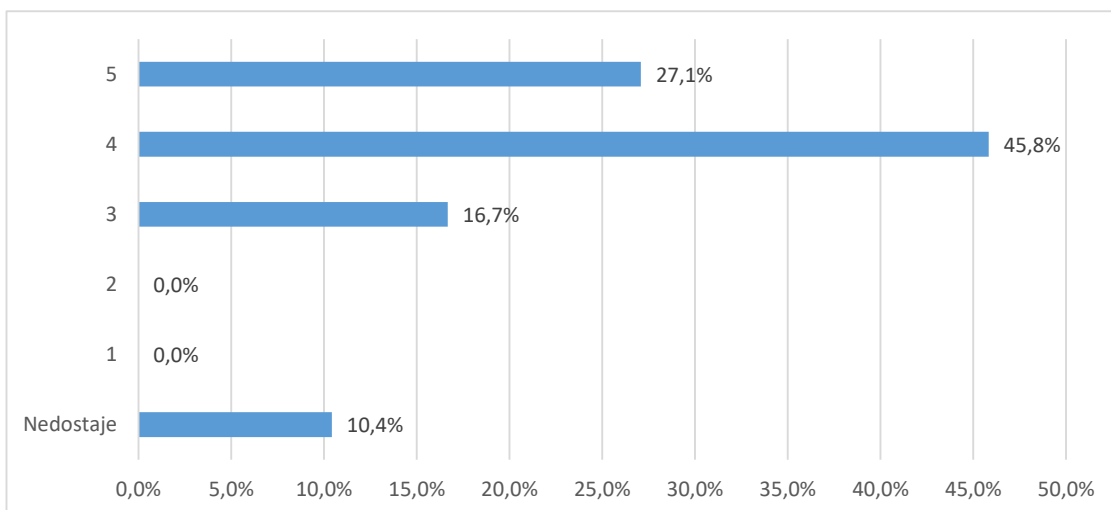

Grafikon 8a. Skup pitanja vezanih uz studijski program - distribucija odgovora

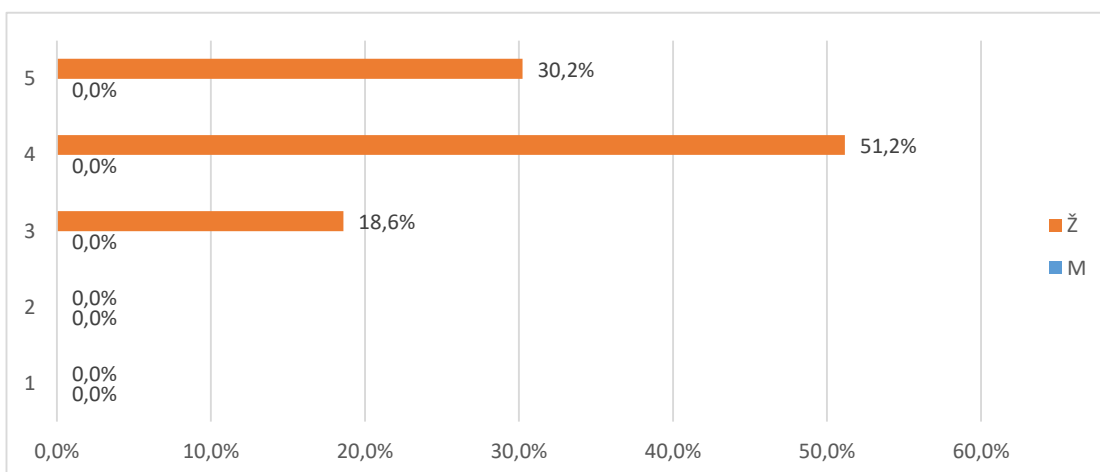

Grafikon 8b. Skup pitanja vezanih uz studijski program - distribucija odgovora

### 2.3.3. Izvedba nastave i vrjednovanje znanja: procjene se odnose na studij u cjelini (D)

tablicama 9a. (opisna statistika) i 9b. (distribucija procjena), a na grafikonu 9. prikazana je distribucija procjena za skup u cjelini.

Broj anketa sa svim ispunjenim odgovorima je 6, prosjek procjena je 4,01 i standardna devijacija ,83.

Od svih procjena 102 (100%), 9 (8,8%) odgovora bilo je potpuno ispunjeno, neispunjeno ili se studenti nisu mogli opredijeliti, 1 (1,%) bilo je potpuno nezadovoljnih (1),

3 (2,9%) djelomično nezadovoljnih (2), 14 (13,7%) prosječno zadovoljnih (3), 49 (48,%) uglavnom zadovoljnih (4) i 26 (25,5%) potpuno zadovoljnih (5).

Tablica 9a. Skup pitanja vezanih uz opću procjenu ishoda prijediplomskog studija - prosječne vrijednosti procjena

Pitanje	N	NN	M	SD	D	Min	Max
B.24 Korisnost predavanja za razumijevanje zadanih sadržaja	5	1	3,60	0,55	1	3	4
B.25 Praktični rad na vježbama (seminarima) i mogućnost praktične provjere stečenih znanja i vještina	6	0	4,17	0,75	2	3	5
B.26 Korisnost i kvaliteta izvora informacija za učenje (literatura, skripte, Internet i dr.)	6	0	4,50	0,55	1	4	5
B.27 Raspored predmeta i obveza studenata tijekom tjedna	6	0	4,17	0,75	2	3	5
B.28 Organizacija prakse izvan fakulteta te suradnja sa stručnjacima koji rade u praksi	5	1	4,00	1,22	3	2	5
B.29 Sudjelovanje u terenskoj nastavi (uključujući ljetne škole)	4	2	4,25	0,50	1	4	5
B.30 Uključenost studenata u znanstveno-istraživačke projekte nastavnog osoblja	5	1	3,60	1,52	4	1	5
B.31 Mogućnosti za međunarodnu suradnju	2	4	3,50	2,12	3	2	5
B.32 Jasno definiranje ishoda predmeta, tj. koja znanja i vještine studenti trebaju usvojiti nakon	6	0	4,00	0,63	2	3	5
B.33 Jasno definirani kriteriji za vrjednovanje znanja (je li jasno što student treba naučiti za prolaz odnosno za pojedinu ocjenu)	6	0	3,83	0,75	2	3	5
B.34 Ujednačenost kriterija na različitim predmetima pri vrjednovanju znanja	6	0	3,50	0,55	1	3	4
B.35 Kontinuirano provjeravanje znanja na predmetima tijekom semestra	6	0	4,50	0,55	1	4	5
B.36 Redovite i jasne povratne informacije o uspješnosti u učenju i na ispitima	6	0	4,33	0,52	1	4	5
B.37 Raspored ispitnih rokova i drugih oblika provjere znanja (kolokviji i sl.)	6	0	3,83	1,17	3	2	5
B.38 Broj ispitnih rokova	6	0	4,00	0,89	2	3	5
B.39 Način provjere znanja i vještina (izvedba ispita)	6	0	4,33	0,52	1	4	5
B.40 Opće zadovoljstvo izvedbom studijskog programa	6	0	4,00	0,63	2	3	5
<b>Ukupno za skup pitanja</b>	<b>93</b>	<b>9</b>	<b>4,01</b>	<b>0,83</b>	<b>4</b>	<b>1</b>	<b>5</b>

Tablica 9b. Skup pitanja vezanih uz opću procjenu ishoda prijediplomskog studija - distribucija odgovora

Pitanje	Nedostaje		1		2		3		4		5		Ukupno N
	N	%	N	%	N	%	N	%	N	%	N	%	
B.24	1	16,7%	0	0,0%	0	33,3%	2	33,3%	3	50,0%	0	0,0%	6
B.25	0	0,0%	0	0,0%	0	16,7%	1	16,7%	3	50,0%	2	33,3%	6
B.26	0	0,0%	0	0,0%	0	0,0%	0	0,0%	3	50,0%	3	50,0%	6
B.27	0	0,0%	0	0,0%	0	16,7%	1	16,7%	3	50,0%	2	33,3%	6
B.28	1	16,7%	0	0,0%	1	0,0%	0	0,0%	2	33,3%	2	33,3%	6
B.29	2	33,3%	0	0,0%	0	0,0%	0	0,0%	3	50,0%	1	16,7%	6
B.30	1	16,7%	1	16,7%	0	0,0%	0	0,0%	3	50,0%	1	16,7%	6
B.31	4	66,7%	0	0,0%	1	0,0%	0	0,0%	0	0,0%	1	16,7%	6
B.32	0	0,0%	0	0,0%	0	16,7%	1	16,7%	4	66,7%	1	16,7%	6
B.33	0	0,0%	0	0,0%	0	33,3%	2	33,3%	3	50,0%	1	16,7%	6
B.34	0	0,0%	0	0,0%	0	50,0%	3	50,0%	3	50,0%	0	0,0%	6
B.35	0	0,0%	0	0,0%	0	0,0%	0	0,0%	3	50,0%	3	50,0%	6
B.36	0	0,0%	0	0,0%	0	0,0%	0	0,0%	4	66,7%	2	33,3%	6
B.37	0	0,0%	0	0,0%	1	16,7%	1	16,7%	2	33,3%	2	33,3%	6
B.38	0	0,0%	0	0,0%	0	33,3%	2	33,3%	2	33,3%	2	33,3%	6
B.39	0	0,0%	0	0,0%	0	0,0%	0	0,0%	4	66,7%	2	33,3%	6
B.40	0	0,0%	0	0,0%	0	16,7%	1	16,7%	4	66,7%	1	16,7%	6
<b>Ukupno</b>	<b>9</b>	<b>8,8%</b>	<b>1</b>	<b>1,0%</b>	<b>3</b>	<b>2,9%</b>	<b>14</b>	<b>13,7%</b>	<b>49</b>	<b>48,0%</b>	<b>26</b>	<b>25,5%</b>	<b>102</b>

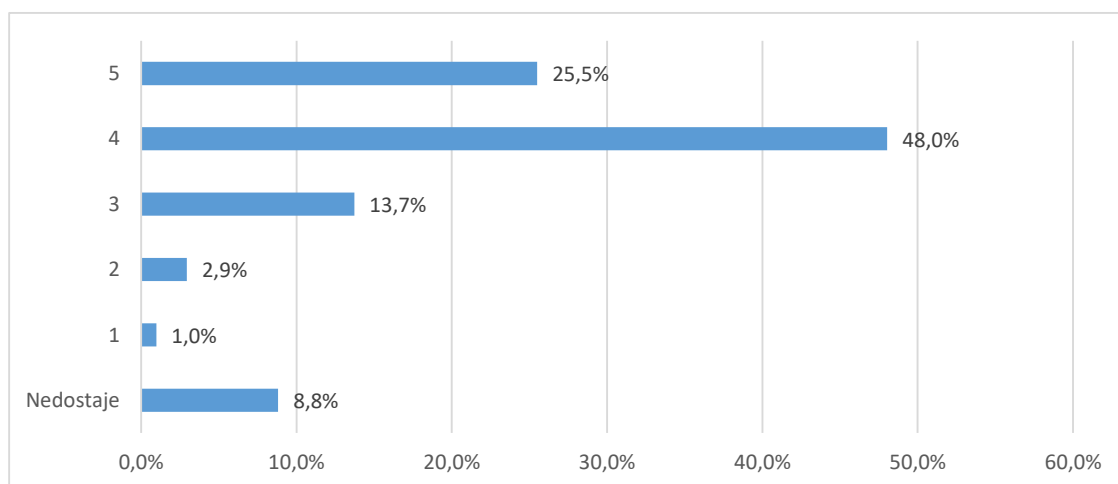

Grafikon 9a. Skup pitanja vezanih uz opću procjenu ishoda prijediplomskog studija - distribucija odgovora



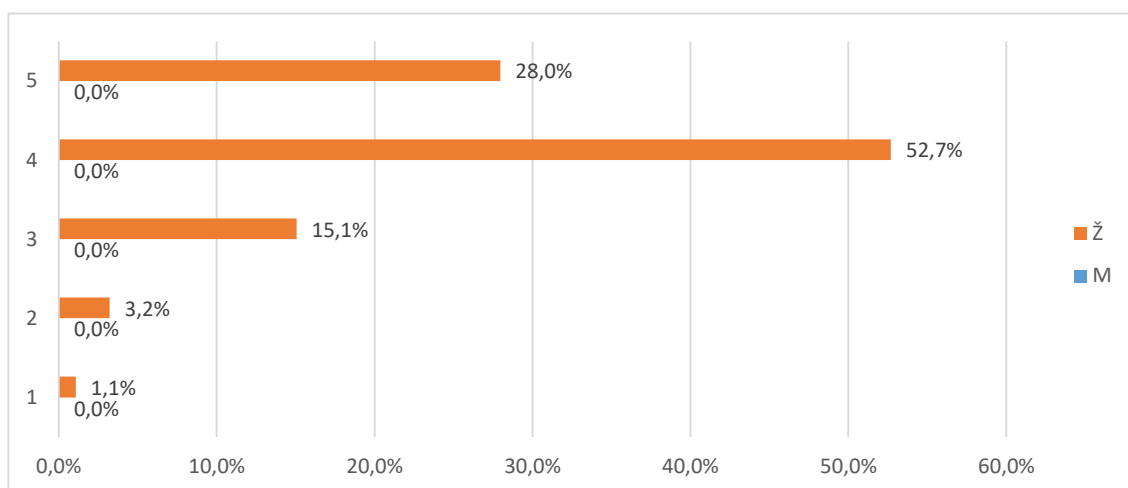

Grafikon 9b. Skup pitanja vezanih uz opću procjenu ishoda prijediplomskog studija - distribucija odgovora

### 2.3.4.1 Odnos prema studentima (E1)

Skup pitanja vezanih uz odnos prema studentima po pitanjima (E1.41\_45) predstavljen je u tablicama 10a. (opisna statistika) i 10b. (distribucija procjena), a na grafikonu 10. prikazana je distribucija procjena za skup u cjelini.

Broj anketa sa svim ispunjenim odgovorima je 6, prosjek procjena je 4,27 i standardna devijacija ,69. Od svih procjena 28 (100%), (,%) odgovora bilo je potpuno ispunjeno, neispunjeno ili se studenti nisu mogli opredijeliti, (,%) bilo je potpuno nezadovoljnih (1), (,%) djelomično nezadovoljnih (2), 4 (14,3%) prosječno zadovoljnih (3), 14 (50,%) uglavnom zadovoljnih (4) i 10 (35,7%) potpuno zadovoljnih (5).

Tablica 10a. Skup pitanja vezanih uz odnos prema studentima - prosječne vrijednosti procjena

Pitanje	N	NN	M	SD	D	Min	Max
B.41 Poticanje studenata na slobodno izražavanje vlastitog mišljenja tijekom nastave	6	0	4,33	0,52	1	4	5
B.42 Pokazivanje razumijevanja za studentove probleme i obaveze izvan studija	6	0	3,83	0,75	2	3	5
B.43 Pokazivanje povjerenja u studentove mogućnosti i poticanje studentovog samopouzdanja	6	0	4,33	0,82	2	3	5
B.44 Pristupačnost i susretljivost nastavnog osoblja prema studentima	6	0	4,33	0,82	2	3	5
B.45 Nepristranost i pravednost u odnosu prema studentima	6	0	4,50	0,55	1	4	5
<b>Ukupno za skup pitanja</b>	<b>30</b>	<b>0</b>	<b>4,27</b>	<b>0,69</b>	<b>2</b>	<b>3</b>	<b>5</b>

Tablica 10b. Skup pitanja vezanih uz odnos prema studentima - distribucija odgovora

Pitanje	Nedostaje		1		2		3		4		5		Ukupno
	N	%	N	%	N	%	N	%	N	%	N	%	
B.41	0	0,0%	0	0,0%	0	0,0%	0	0,0%	4	66,7%	2	33,3%	6
B.42	0	0,0%	0	0,0%	0	33,3%	2	33,3%	3	50,0%	1	16,7%	6
B.43	0	0,0%	0	0,0%	0	16,7%	1	16,7%	2	33,3%	3	50,0%	6
B.44	0	0,0%	0	0,0%	0	16,7%	1	16,7%	2	33,3%	3	50,0%	6
B.45	0	0,0%	0	0,0%	0	0,0%	0	0,0%	3	75,0%	1	25,0%	4
<b>Ukupno</b>	<b>0</b>	<b>0,0%</b>	<b>0</b>	<b>0,0%</b>	<b>0</b>	<b>0,0%</b>	<b>4</b>	<b>14,3%</b>	<b>14</b>	<b>50,0%</b>	<b>10</b>	<b>35,7%</b>	<b>28</b>

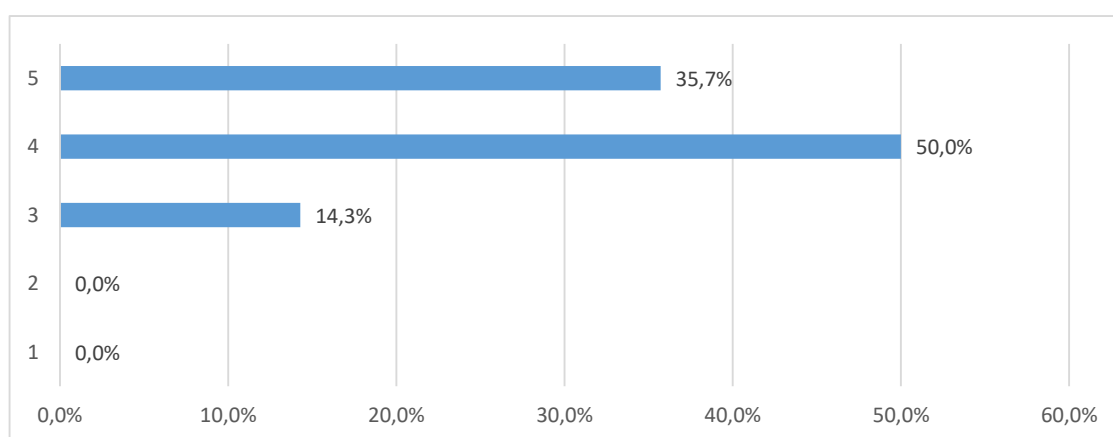

Grafikon 10a. Skup pitanja vezanih uz odnos prema studentima - distribucija odgovora

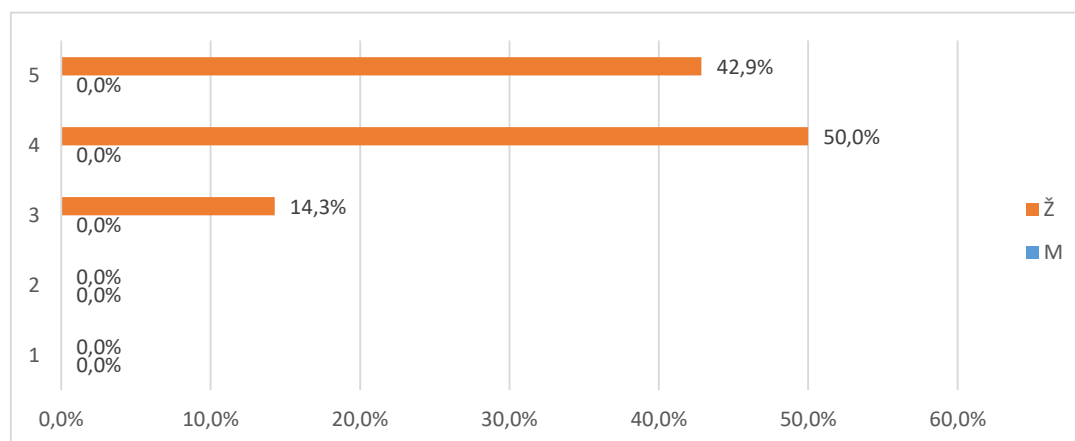

Grafikon 10b. Skup pitanja vezanih uz odnos prema studentima - distribucija odgovora

### 2.3.4.2 Podrška u studiranju (E2)

Skup pitanja vezanih uz podršku u studiranju po pitanjima (E2.46\_52) predstavljen je u tablicama 11a. (opisna statistika) i 11b. (distribucija procjena), a na grafikonu 11. prikazana je distribucija procjena za skup u cjelini.

Broj anketa sa svim ispunjenim odgovorima je 6, prosjek procjena je 4,23 i standardna devijacija ,88. Od svih procjena 42 (100%), 6 (14,3%) odgovora bilo je nepotpuno ispunjeno, neispunjeno ili se studenti nisu mogli opredijeliti, (,) bilo je potpuno nezadovoljnih (1), (,) djelomično nezadovoljnih (2), 9 (21,4%) prosječno zadovoljnih (3), 9 (21,4%) uglavnom zadovoljnih (4) i 18 (42,9%) potpuno zadovoljnih (5).

Tablica 11a. Skup pitanja vezanih uz podršku u studiranju - prosječne vrijednosti procjena

Pitanje	N	NN	M	SD	D	Min	Max
B.46 Dostupnost osobnih mentora	6	0	4,50	0,55	1	4	5
B.47 Konzultacije s nastavnim osobljem i pomoć izvan vremena nastave	5	1	4,60	0,89	2	3	5
B.48 Točnost i pravovremenost obavijesti o promjenama u organizaciji predmeta/nastave	6	0	4,33	0,82	2	3	5
B.49 Savjetovanje / poučavanje studenata o strategijama efikasnijeg učenja	4	2	4,00	1,15	2	3	5
B.50 Pokazivanje razumijevanja za studentske probleme vezane uz nastavu i studij	5	1	4,20	0,84	2	3	5
B.51 Savjetovanje studenata pri izboru predmeta i mogućnostima nastavka studija	5	1	3,80	1,10	2	3	5
B.52 Savjetovanje studenata o budućoj karijeri (zapošljavanju)	5	1	4,20	0,84	2	3	5
<b>Ukupno za skup pitanja</b>	<b>36</b>	<b>6</b>	<b>4,23</b>	<b>0,88</b>	<b>2</b>	<b>3</b>	<b>5</b>

Tablica 11b. Skup pitanja vezanih uz podršku u studiranju - prosječne vrijednosti procjena

Pitanje	Nedostaje		1		2		3		4		5		Ukupno o N
	N	%	N	%	N	%	N	%	N	%	N	%	
B.46	0	0,0%	0	0,0%	0	0,0%	0	0,0%	3	50,0%	3	50,0%	6
B.47	1	16,7%	0	0,0%	0	16,7%	1	16,7%	0	0,0%	4	66,7%	6
B.48	0	0,0%	0	0,0%	0	16,7%	1	16,7%	2	33,3%	3	50,0%	6
B.49	2	33,3%	0	0,0%	0	33,3%	2	33,3%	0	0,0%	2	33,3%	6
B.50	1	16,7%	0	0,0%	0	16,7%	1	16,7%	2	33,3%	2	33,3%	6
B.51	1	16,7%	0	0,0%	0	50,0%	3	50,0%	0	0,0%	2	33,3%	6
B.52	1	16,7%	0	0,0%	0	16,7%	1	16,7%	2	33,3%	2	33,3%	6
<b>Ukupno</b>	<b>6</b>	<b>14,3%</b>	<b>0</b>	<b>0,0%</b>	<b>0</b>	<b>0,0%</b>	<b>9</b>	<b>21,4%</b>	<b>9</b>	<b>21,4%</b>	<b>18</b>	<b>42,9%</b>	<b>42</b>

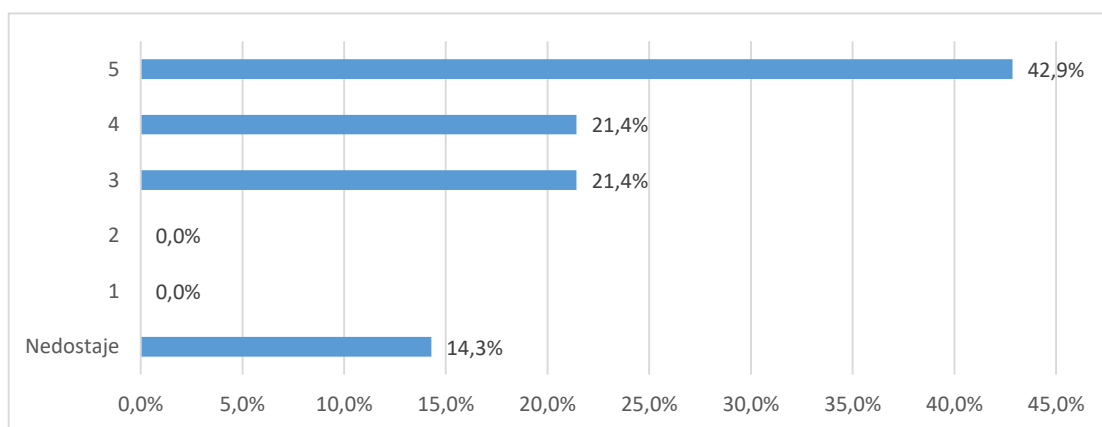

Grafikon 11a. Skup pitanja vezanih uz podršku u studiranju - distribucija odgovora

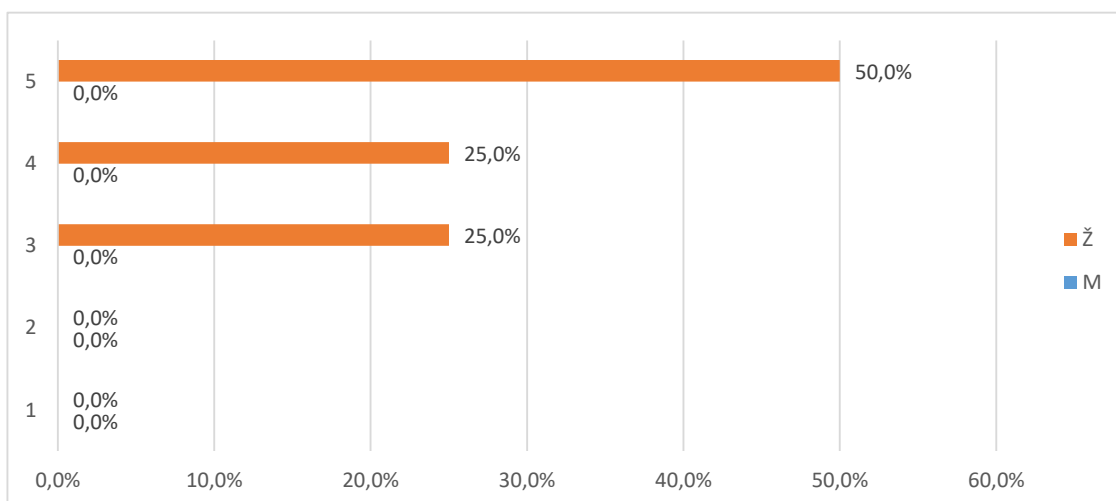

Grafikon 11b. Skup pitanja vezanih uz podršku u studiranju - distribucija odgovora

### 2.3.4.3 Ostali uvjeti studiranja (E3)

Skup pitanja vezanih uz ostale uvjete studiranja po pitanjima (E3.53\_58) predstavljen je u tablicama 12a. (opisna statistika) i 12b. (distribucija procjena), a na grafikonu 12. prikazana je distribucija procjena za skup u cjelini.

Broj anketa sa svim ispunjenim odgovorima je , prosjek procjena je 4,44 i standardna devijacija ,69. Od svih procjena 36 (100%), 13 (36,1%) odgovora bilo je nepotpuno ispunjeno, neispunjeno ili se studenti nisu mogli opredijeliti, (,%) bilo je potpuno nezadovoljnih (1), (,%) djelomično nezadovoljnih (2), 2 (5,6%) prosječno zadovoljnih (3), 9 (25,%) uglavnom zadovoljnih (4) i 12 (33,3%) potpuno zadovoljnih (5).

Tablica 12a. Skup pitanja vezanih uz ostale uvjete studiranja - prosječne vrijednosti procjena

Pitanje	N	NN	M	SD	D	Min	Max
B.53 Organizacija i kvaliteta studentske prehrane	6	0	4,33	0,82	2	3	5
B.54 Usluge Studentskog centra i Student servisa (zapošljavanje studenata)	4	2	4,75	0,50	1	4	5
B.55 Kvaliteta zdravstvenih usluga	3	3	4,67	0,58	1	4	5
B.56 Mogućnosti organiziranja i djelovanja kroz studentske udruge	2	4	4,50	0,71	1	4	5
B.57 Cijena studija u odnosu na dobitak od studija (ukoliko ste plaćali studij)	3	3	4,00	1,00	2	3	5
B.58 Mogućnosti sudjelovanja u aktivnostima koje razvijaju osjećaj pripadnosti Vašem fakultetu/akademiji	5	1	4,40	0,55	1	4	5
<b>Ukupno za skup pitanja</b>	<b>23</b>	<b>13</b>	<b>4,44</b>	<b>0,69</b>	<b>2</b>	<b>3</b>	<b>5</b>

Tablica 12a. Skup pitanja vezanih uz ostale uvjete studiranja - prosječne vrijednosti procjena

Pitanje	Nedostaje		1		2		3		4		5		Ukupno
	N	%	N	%	N	%	N	%	N	%	N	%	
B.53	0	0,0%	0	0,0%	0	16,7%	1	16,7%	2	33,3%	3	50,0%	6
B.54	2	33,3%	0	0,0%	0	0,0%	0	0,0%	1	16,7%	3	50,0%	6
B.55	3	50,0%	0	0,0%	0	0,0%	0	0,0%	1	16,7%	2	33,3%	6
B.56	4	66,7%	0	0,0%	0	0,0%	0	0,0%	1	16,7%	1	16,7%	6
B.57	3	50,0%	0	0,0%	0	16,7%	1	16,7%	1	16,7%	1	16,7%	6
B.58	1	16,7%	0	0,0%	0	0,0%	0	0,0%	3	50,0%	2	33,3%	6
<b>Ukupno</b>	<b>13</b>	<b>36,1%</b>	<b>0</b>	<b>0,0%</b>	<b>0</b>	<b>0,0%</b>	<b>2</b>	<b>5,6%</b>	<b>9</b>	<b>25,0%</b>	<b>12</b>	<b>33,3%</b>	<b>36</b>

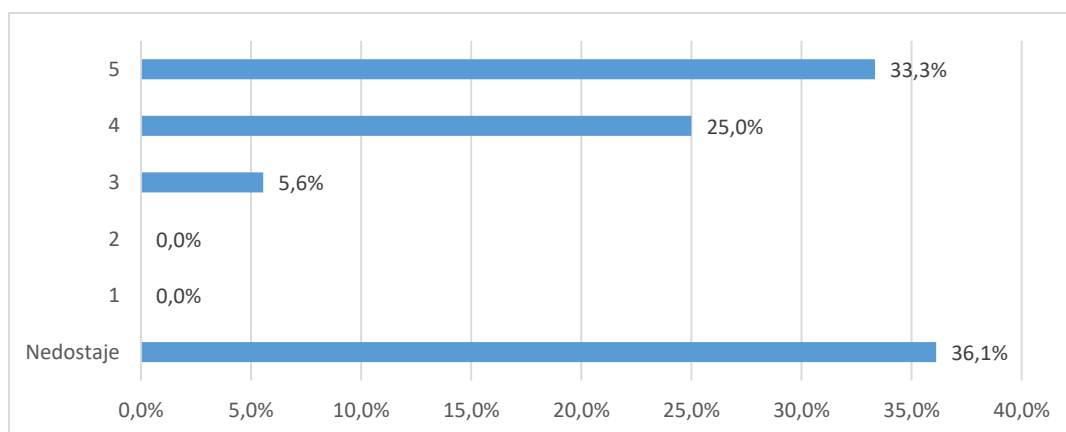

Grafikon 12a. Skup pitanja vezanih uz ostale uvjete studiranja - distribucija odgovora

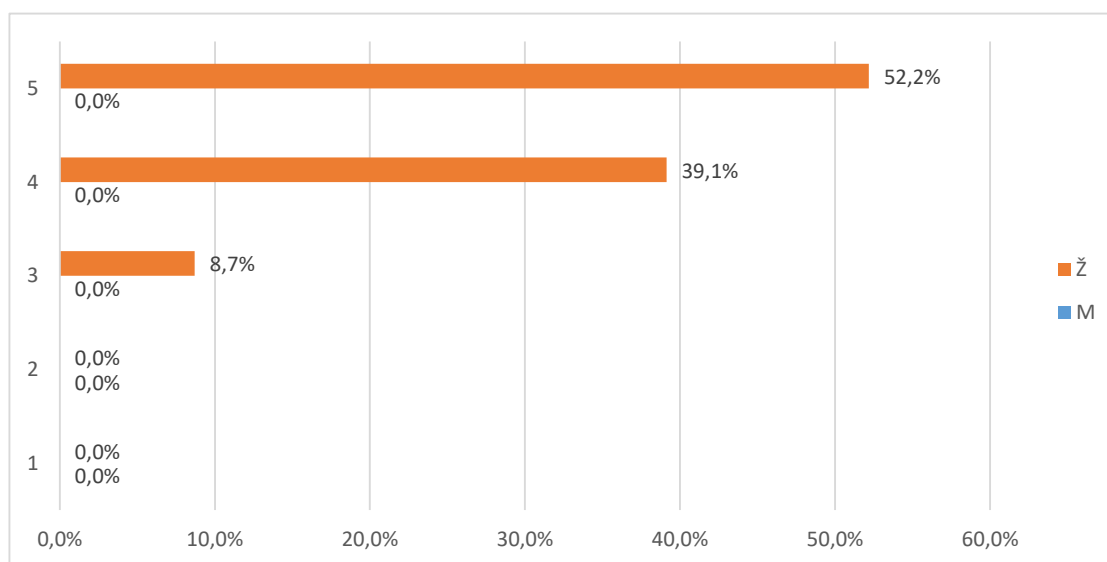

Grafikon 12b. Skup pitanja vezanih uz ostale uvjete studiranja - distribucija odgovora

### 2.3.5. Opća procjena ishoda (F)

Skup pitanja vezanih uz opću procjenu ishoda prijediplomskog studija po pitanjima (F.59\_66) predstavljen je u tablicama 13a. (opisna statistika) i 13b. (distribucija procjena), a na grafikonu 13. prikazana je distribucija procjena za skup u cjelini.

Broj anketa sa svim ispunjenim odgovorima je 6, prosjek procjena je 3,85 i standardna devijacija ,68. Od svih procjena 48 (100%), 4 (8,3%) odgovora bilo je nepotpuno ispunjeno, neispunjeno ili se studenti nisu mogli opredijeliti, (,%) bilo je potpuno nezadovoljnih (1), 2 (4,2%) djelomično nezadovoljnih (2), 14 (29,2%) prosječno zadovoljnih (3), 21 (43,8%) uglavnom zadovoljnih (4) i 7 (14,6%) potpuno zadovoljnih (5).

Tablica 13a. Skup pitanja vezanih uz opću procjenu ishoda prijediplomskog studija - prosječne vrijednosti procjena

Pitanje	N	NN	M	SD	D	Min	Max
B.59 U kojoj mjeri je studij ispunio Vaša početna očekivanja?	5	1	4,40	0,55	1	4	5
B.60 U kojoj mjeri Vas je studij osposobio za rad u struci?	6	0	3,67	0,52	1	3	4
B.61 U kojoj mjeri Vas je studij pripremio za nastavak školovanja u struci?	5	1	3,60	0,89	2	2	4
B.62 Koliko ste zadovoljni cjelokupnim iskustvom studiranja?	5	1	4,20	0,84	2	3	5
B.63 Koliko ste zadovoljni mogućnostima zaposlenja nakon prijediplomskog studija?	6	0	4,17	0,98	2	3	5
B.64 Koliko je općenito bio težak i zahtjevan Vaš prijediplomski studij?	4	2	4,25	0,50	1	4	5
B.65 U kojoj mjeri su ECTS bodovi usklađeni sa stvarnim nastavnim opterećenjem na predmetima?	6	0	3,50	0,55	1	3	4
B.66 U kojoj mjeri su informacije koje ste o studiju imali prije upisa bile točne i korisne?	6	0	3,00	0,63	2	2	4
<b>Ukupno za skup pitanja</b>	<b>43</b>	<b>5</b>	<b>3,85</b>	<b>0,68</b>	<b>3</b>	<b>2</b>	<b>5</b>

Tablica 13b. Skup pitanja vezanih uz opću procjenu ishoda prijediplomskog studija - prosječne vrijednosti procjena

Pitanje	Nedostaje		1		2		3		4		5		Ukupno
	N	%	N	%	N	%	N	%	N	%	N	%	
B.59	0	0,0%	0	0,0%	0	33,3%	2	33,3%	4	66,7%	0	0,0%	6
B.60	1	16,7%	0	0,0%	1	0,0%	0	0,0%	4	66,7%	0	0,0%	6
B.61	1	16,7%	0	0,0%	0	16,7%	1	16,7%	2	33,3%	2	33,3%	6
B.62	0	0,0%	0	0,0%	0	33,3%	2	33,3%	1	16,7%	3	50,0%	6

B.63	2	33,3%	0	0,0%	0	0,0%	0	0,0%	3	50,0%	1	16,7%	6
B.64	0	0,0%	0	0,0%	0	50,0%	3	50,0%	3	50,0%	0	0,0%	6
B.65	0	0,0%	0	0,0%	1	66,7%	4	66,7%	1	16,7%	0	0,0%	6
B.66	0	0,0%	0	0,0%	0	33,3%	2	33,3%	3	50,0%	1	16,7%	6
<b>Ukupno</b>	<b>4</b>	<b>8,3%</b>	<b>0</b>	<b>0,0%</b>	<b>2</b>	<b>4,2%</b>	<b>14</b>	<b>29,2%</b>	<b>21</b>	<b>43,8%</b>	<b>7</b>	<b>14,6%</b>	<b>48</b>

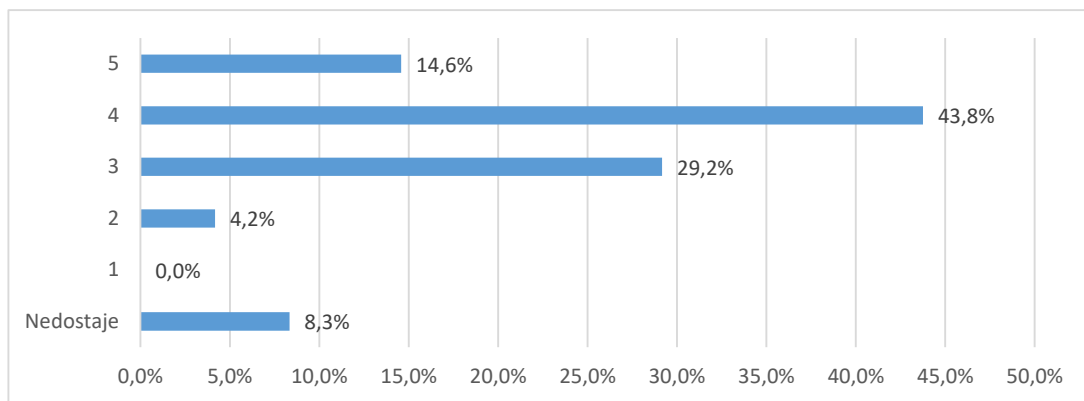

Grafikon 13a. Skup pitanja vezanih uz opću procjenu ishoda prijediplomskog studija - distribucija odgovora

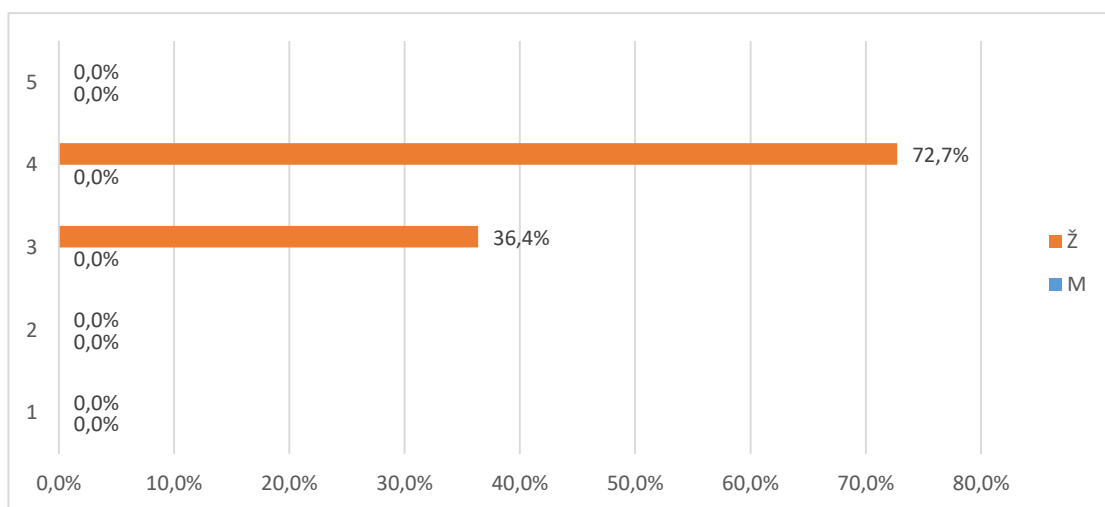

Grafikon 13b. Skup pitanja vezanih uz opću procjenu ishoda prijediplomskog studija - distribucija odgovora



### 2.3.6. Opća procjena ishoda (F) - pojedinačna pitanja

U tablici 14. i na grafikonu 14. prikazana je distribucija odgovora na pitanje "B.67 Smatrate li da je organizacija studija 3+2 korisna za Vašu struku?".

Od ukupnog broja anketiranih (6), za (,) nedostaje odgovor, 6 (100,%) odgovara da je organizacija studija 3+2 korisna, a (,) da nije.

Tablica 14. B.67 Smatrate li da je organizacija studija 3+2 korisna za Vašu struku?

Odgovor	Spol						Ukupno	
	M		Ž		Nedostaje			
	N	%	N	%	N	%		
Nedostaje	0	0,0%	0	0,0%	0	0,0%	0	0,0%
Da	0	0,0%	6	100,0%	0	0,0%	6	#####
Ne	0	0,0%	0	0,0%	0	0,0%	0	0,0%
<b>Ukupno</b>	<b>0</b>	<b>0,0%</b>	<b>6</b>	<b>#####</b>	<b>0</b>	<b>0,0%</b>	<b>6</b>	<b>100%</b>

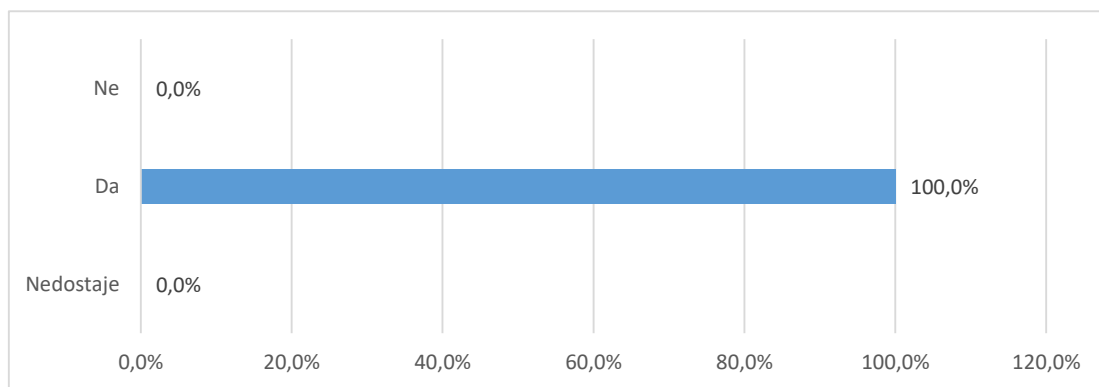

Grafikon 14a. B.67 Smatrate li da je organizacija studija 3+2 korisna za Vašu struku? - distribucija odgovora

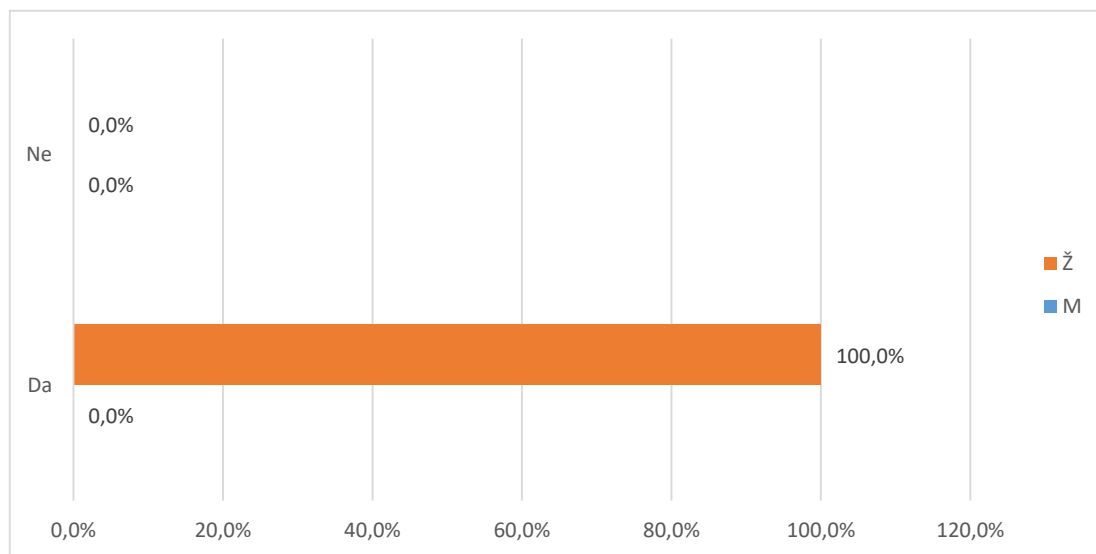

Grafikon 14b. B.67 Smatrate li da je organizacija studija 3+2 korisna za Vašu struku? - distribucija odgovora

U tablici 15. i na grafikonu 15. prikazana je distribucija odgovora na pitanje "B.68 Da ponovno birate biste li ponovno upisali isti prijediplomski studij?".

Od ukupnog broja anketiranih (6), za (,) nedostaje odgovor, 5 (83,3%) odgovara da bi ponovno upisali isti prijediplomski studij, a 1 (16,7%) bi izabralo neki drugi studij.

Tablica 15. B.68 Da ponovno birate biste li ponovno upisali isti prijediplomski studij?

Odgovor	Spol						Ukupno	
	M		Ž		Nedostaje			
	N	%	N	%	N	%		
Nedostaje	0	0,0%	0	0,0%	0	0,0%	<b>0</b>	<b>0,0%</b>
Da	0	0,0%	5	83,3%	0	0,0%	<b>5</b>	<b>83,3%</b>
Ne	0	0,0%	1	16,7%	0	0,0%	<b>1</b>	<b>16,7%</b>
<b>Ukupno</b>	<b>0</b>	<b>0,0%</b>	<b>6</b>	<b>#####</b>	<b>0</b>	<b>0,0%</b>	<b>6</b>	<b>100%</b>

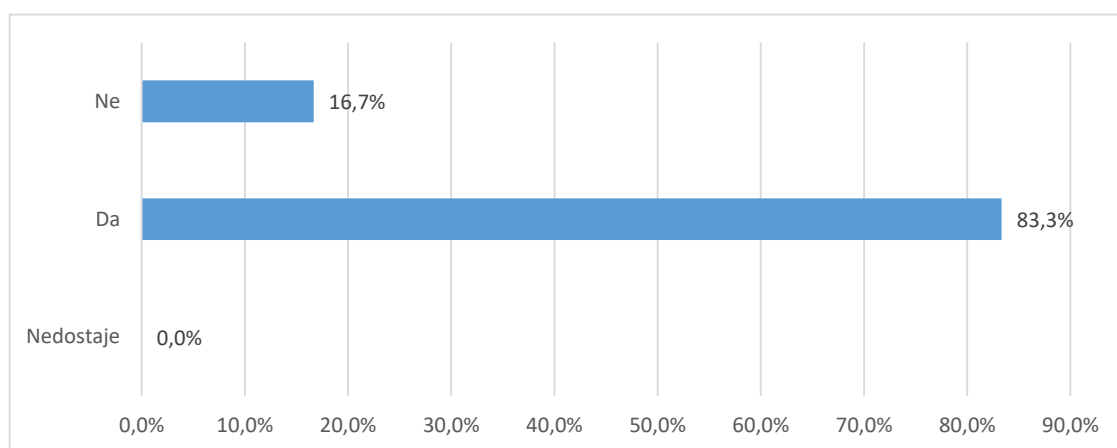

Grafikon 15a. B.68 Da ponovno birate biste li ponovno upisali isti prijediplomski studij? - distribucija odgovora

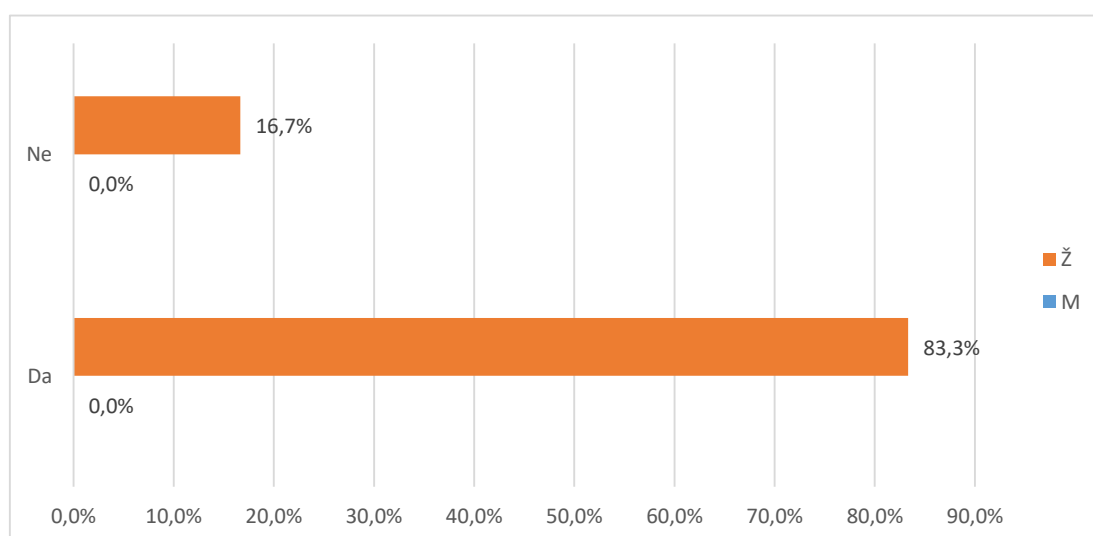

Grafikon 15b. B.68 Da ponovno birate biste li ponovno upisali isti prijediplomski studij? - distribucija odgovora

U tablici 16. i na grafikonu 16. prikazana je distribucija odgovora na pitanje "B.69 Biste li drugima preporučili svoj prijediplomski studij?".

Od ukupnog broja anketiranih (6), za (0,0%) nedostaje odgovor, 5 (83,3%) odgovara da bi preporučili svoj prijediplomski studij, a 1 (16,7%) to ne bi učinili.

Tablica 16. B.69 Biste li drugima preporučili svoj prijediplomski studij?

Odgovor	Spol						Ukupno	
	M		Ž		Nedostaje			
	N	%	N	%	N	%		
Nedostaje	0	0,0%	0	0,0%	0	0,0%	<b>0</b>	<b>0,0%</b>
Da	0	0,0%	5	83,3%	0	0,0%	<b>5</b>	<b>83,3%</b>
Ne	0	0,0%	1	16,7%	0	0,0%	<b>1</b>	<b>16,7%</b>
<b>Ukupno</b>	<b>0</b>	<b>0,0%</b>	<b>6</b>	<b>#####</b>	<b>0</b>	<b>0,0%</b>	<b>6</b>	<b>100%</b>

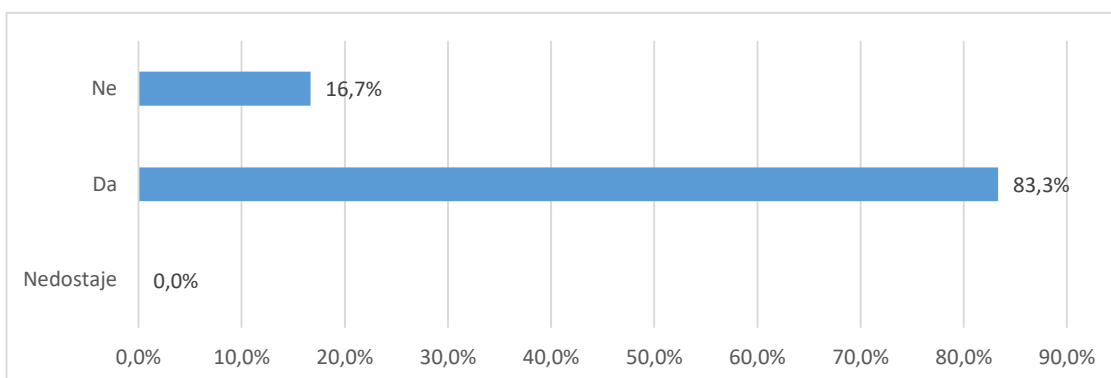

Grafikon 16a. B.69 Biste li drugima preporučili svoj prijediplomski studij? - distribucija odgovora

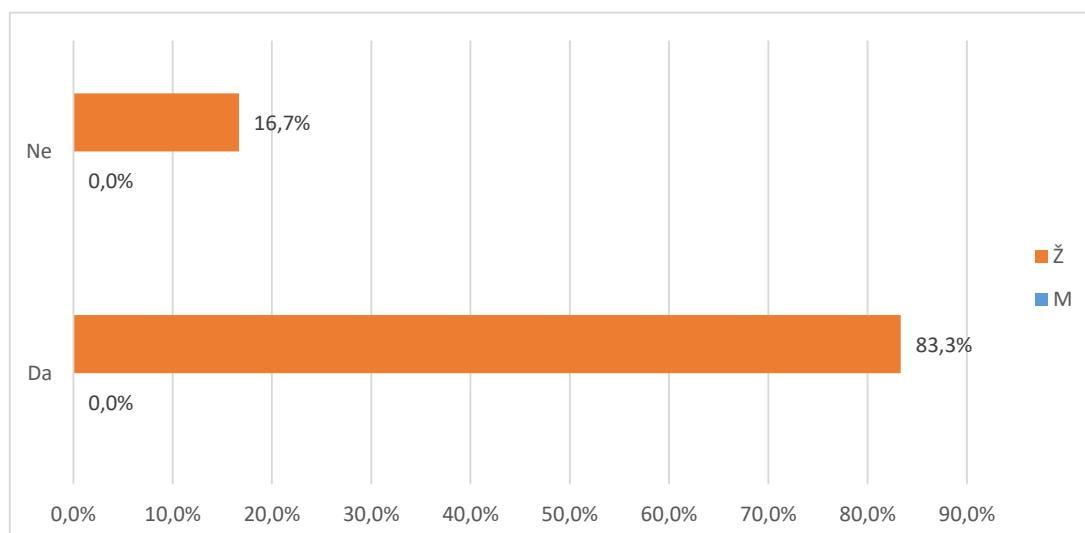

Grafikon 16a. B.69 Biste li drugima preporučili svoj preddiplomski studij? - distribucija odgovora

U tablici 17. i na grafikonu 17. prikazana je distribucija odgovora na pitanje "B.70 Namjeravate li u budućnosti upisati poslijediplomski studij (spec., dr)?"

Od ukupnog broja anketiranih (6), za (,%) nedostaje odgovor, (,%) studenata namjerava u budućnosti upisati poslijediplomski studij, a 6 (100,%) za sada nemaju takve namjere.

Tablica 17. B.70 Namjeravate li u budućnosti upisati poslijediplomski studij (spec., dr)?

Odgovor	Spol						Ukupno	
	M		Ž		Nedostaje			
	N	%	N	%	N	%		
Nedostaje	0	0,0%	0	0,0%	0	0,0%	<b>0</b>	<b>0,0%</b>
Da	0	0,0%	0	0,0%	0	0,0%	<b>0</b>	<b>0,0%</b>
Ne	0	0,0%	6	100,0%	0	0,0%	<b>6</b>	<b>#####</b>
<b>Ukupno</b>	<b>0</b>	<b>0,0%</b>	<b>6</b>	<b>#####</b>	<b>0</b>	<b>0,0%</b>	<b>6</b>	<b>100%</b>

U tablici 18. i na grafikonu 18. prikazana je distribucija odgovora na pitanje "B.70 Čija je odgovornost da se osjećate nepripremljeno za rad u struci?". Na ovo pitanje odgovarali su samo studenti koji se osjećaju nepripremljeno za rad u struci.

Od ukupnog broja anketiranih (6), 3 (50,%) osjeća se spremno za rad u struci, (,%) pripisuje odgovornost za nespremnost studiju, 2 (33,3%) dijelom sebi, dijelom studiju, a ostalih 1 (16,7%) preuzima odgovornost na sebe.

Tablica 18.B.71 Čija je odgovornost da se osjećate nepripremljeno za rad u struci?

Odgovor	Spol						Ukupno	
	M		Ž		Nedostaje			
	N	%	N	%	N	%		
Osjećaju se pripremljeni za stručni rad	0	0,0%	3	50,0%	0	0,0%	<b>3</b>	<b>50,0%</b>
Uglavnom odgovornost studija	0	0,0%	0	0,0%	0	0,0%	<b>0</b>	<b>0,0%</b>
Dijelom moja, a dijelom studija	0	0,0%	2	33,3%	0	0,0%	<b>2</b>	<b>33,3%</b>
Uglavnom moja odgovornost	0	0,0%	1	16,7%	0	0,0%	<b>1</b>	<b>16,7%</b>
<b>Ukupno</b>	<b>0</b>	<b>0,0%</b>	<b>6</b>	<b>#####</b>	<b>0</b>	<b>0,0%</b>	<b>6</b>	<b>100%</b>

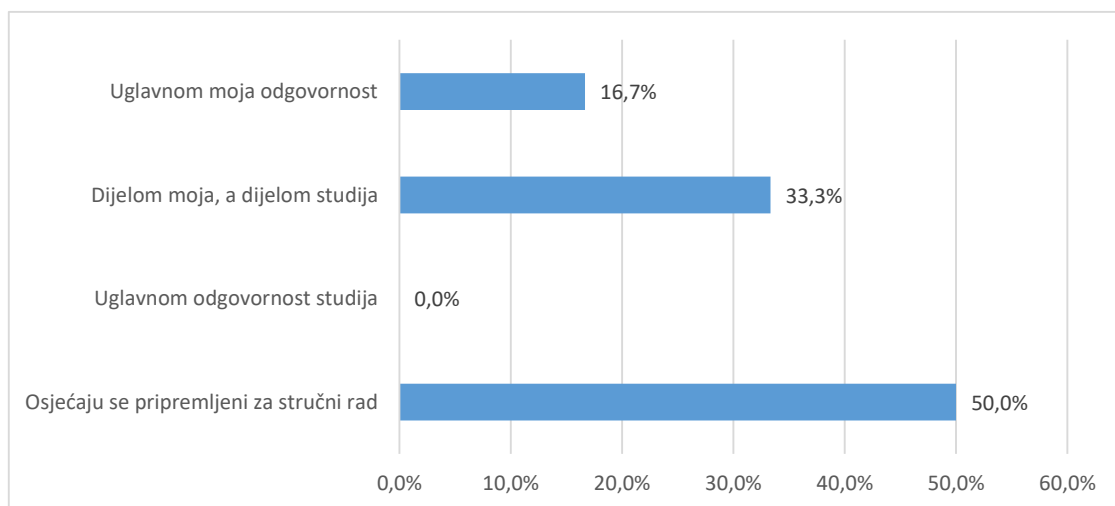

Grafikon 18.a B.71 Čija je odgovornost da se osjećate nepripremljeno za rad u struci? - distribucija odgovora

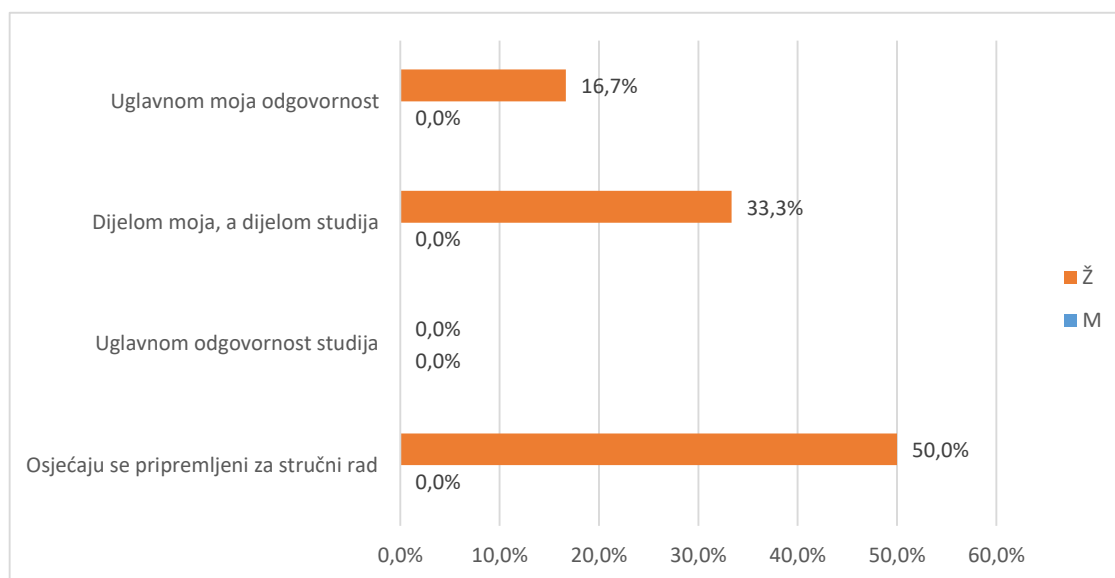

Grafikon 18.b B.71 Čija je odgovornost da se osjećate nepripremljeno za rad u struci? - distribucija odgovora

Od ukupnog broja sudionika (6), (,%) svoj prijediplomski ocjenjuje ocjenom 1 (nedovoljan), (,%) daje ocjenu 2 (dovoljan), 1 (16,7%) daje ocjenu 3 (dobar), 5 (83,3%) daje ocjenu 4 (vrlo dobar), (,%) daje ocjenu 5 (izvrstan).

Prosječna opća ocjena kojom studenti ocjenjuju svoj prijediplomski studij iznosi 3,83. Na pitanje nije odgovorilo (,%) studenata.

Tablica 19. B.72 Koju biste opću ocjenu dali svom prijediplomskom studiju?

Odgovor	Spol						Ukupno	
	M		Ž		Nedostaje			
	N	%	N	%	N	%		
Nedostaje	0	0,0%	0	0,0%	0	0,0%	<b>0</b>	<b>0,0%</b>
Nedovoljan (1)	0	0,0%	0	0,0%	0	0,0%	<b>0</b>	<b>0,0%</b>
Dovoljan (2)	0	0,0%	0	0,0%	0	0,0%	<b>0</b>	<b>0,0%</b>
Dobar (3)	0	0,0%	1	16,7%	0	0,0%	<b>1</b>	<b>16,7%</b>
Vrlo dobar (4)	0	0,0%	5	83,3%	0	0,0%	<b>5</b>	<b>83,3%</b>
Odličan (5)	0	0,0%	0	0,0%	0	0,0%	<b>0</b>	<b>0,0%</b>
<b>Ukupno</b>	<b>0</b>	<b>0,0%</b>	<b>6</b>	<b>#####</b>	<b>0</b>	<b>0,0%</b>	<b>6</b>	<b>100%</b>

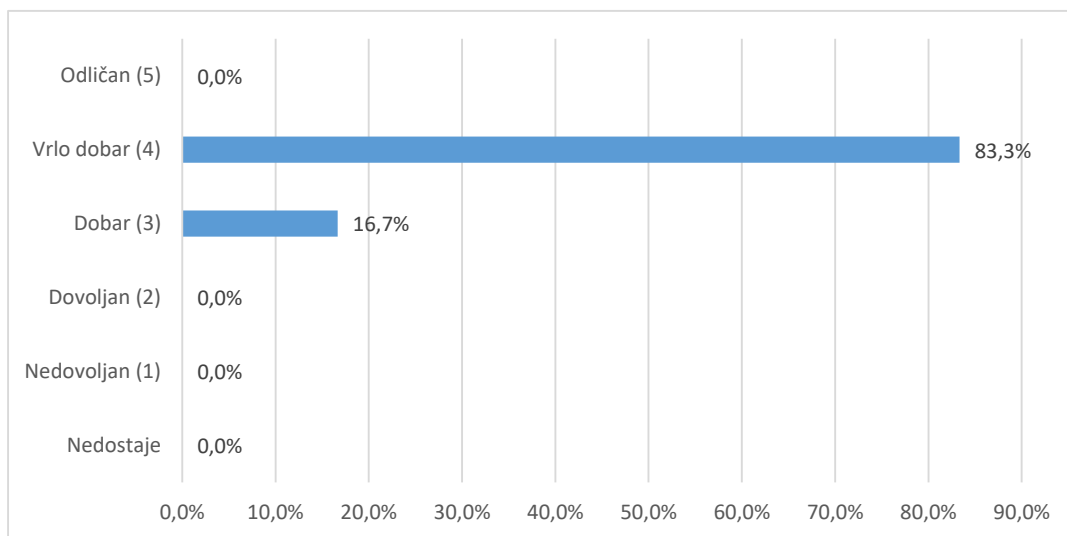

Grafikon 19a. B.72 Koju biste opću ocjenu dali svom prijediplomskom studiju? - distribucija odgovora

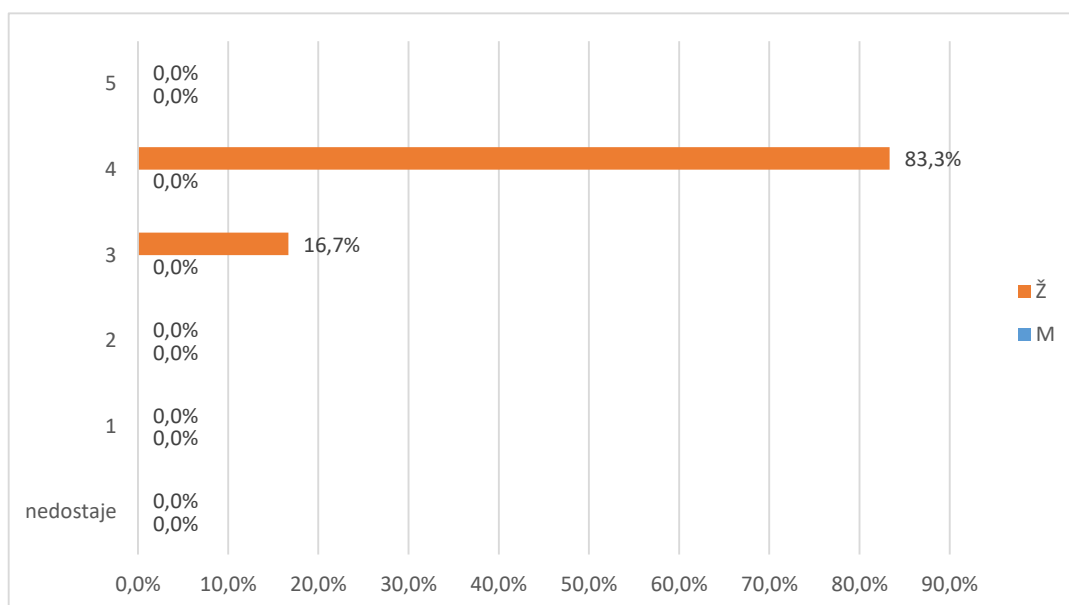

Grafikon 19b. B.72 Koju biste opću ocjenu dali svom prijediplomskom studiju? - distribucija odgovora